SPAÑOL
Sofía Carson
LA IT GIRL DEL MOMENTO
ANGÉLICA CELAYA
PRESENTA A SU BEBÉ
CHICA
EIZA GONZÁLEZ
Hollywood's New Leading Lady
+ 50
PRODUCTOS DE BELLEZA
¡PROBADOS Y APROBADOS!
ELIGE A TU BELLO 2018
¡ES HORA DE VOTAR!
The BEAUTY Issue
TODO LO QUE NECESITAS PARA ARRASAR ESTA PRIMAVERA
#TheBeautyIssue

©2018 P&G

WOW *al*
tocar tu PIEL

NUEVO

OLAY

whips

siente su sorprendente

TEXTURA DESVANECERSE

en tu piel

Deliciosamente batida para que se absorba de inmediato

AGELESS

“Cuento con Excellence
para que cuide
mi cabello. Y lo hace”.
EVA LONGORIA #4

PORQUE TÚ LO VALES.™

EXCELLENCE

NADA PROTEGE MÁS* NI CUBRE MEJOR LAS CANAS

- PROTEGE ANTES, DURANTE Y DESPUÉS DE LA COLORACIÓN
- CON COMPLEJO DE PRO-KERATINA
- SU FÓRMULA EN CREMA NO GOTEA
- COLOR INTENSO Y RADIANTE

*Comparado con la marca líder de cada uno de los principales competidores.

COBERTURA DE CANAS AL 100%

SATISFACCIÓN GARANTIZADA

Worth It Rewards

Recibe ventajas exclusivas. Suscríbete a nuestro programa de fidelidad en: lorealparisusa.com/worthitrewards

**La garantía de devolución de dinero es hasta $8.99 (no se reembolsarán los impuestos sobre la venta). Aplican restricciones. Para obtener más detalles, llama al 1-800-724-1516. La garantía es válida en los 50 estados de Estados Unidos y en Washington D.C., y solo por la compra de un tinte de cabello Excellence Crème, de L'Oréal Paris, hecha entre el 1/3/18 y el 31/12/18, con el recibo original de la tienda. La oferta no es válida en compras por Internet. El pedido se debe recibir en o antes del 14/2/19 y debe tener un matasellos con la fecha del 30/1/19 o anterior. La garantía es nula donde se prohíba. Límite de 1 reembolso por persona y por domicilio.

©2018 L'Oréal USA, Inc.

L'ORÉAL PARIS

© 2018 COTY US LLC

Sally Hansen
SELF-MADE BEAUTY™

MIRACLE GEL™
ESMALTE A PRUEBA DE TU RUTINA.

El manicure de mayor duración. Sin necesidad de lámpara.

Disponible en 75 tonos. Descubre el tono "Pink Tank."

Contenido

20 MARZO 18

HISTORIAS

48 /

Angélica Celaya ▸

La actriz mexicoamericana abre las puertas de su hogar con su pareja para presentar en exclusiva a su primer retoño, Ángel Alessandro.

53 /

Premio Lo Nuestro cumple 30 años

El galardón habrá cambiado de look a lo largo de los años, pero el orgullo de los artistas que lo han recibido ha sido una constante. La cantante boricua Olga Tañón será reconocida en la trigésima entrega como la artista que más galardones ha recibido.

65 /

Jorge Ramos

En su 13.º libro, el periodista mexicano recuenta su encontronazo con el ahora presidente estadounidense Donald Trump que le dio la vuelta al mundo.

67 /

Contra viento y marea

Soñando con ser médico, el DREAMer mexicano Héctor Sánchez Pérez fue aceptado en las universidades más prestigiosas del país y hoy lucha por no ser deportado.

68 /

Voz celestial

A la vez que se destaca en actuaciones por todo el mundo, el tenor mexicoamericano Joshua Guerrero quiere tender un puente entre la ópera y la música popular.

70 /

Rita Moreno

La actriz, bailarina y cantante puertorriqueña celebra un nuevo año de vida y carrera con la ayuda de amigos y exitosos proyectos.

FOTO POR SMALLZ + RASKIND

PEOPLE EN ESPANOL (ISSN 1096-5750) is published monthly except January, February and July (Vol. 21, Issue 1 © 2018 Time Inc) (U.S Subscriptions: $19.97 for one year) by Time Inc. Principal Office: 225 Liberty St., New York, NY 10281-1008. Canada Post Publications Mail Agreement No. 04526171. Return undeliverable Canada addresses to: Postal Stn. A, P.O Box 4321, Toronto, ON, M52 3G8. GST #888381621RT0001. Periodicals Postage paid at New York, New York and at additional mailing offices. All rights reserved. Reproduction in whole or part without written permission is prohibited. People en Espanol is a registered trademark of Time Inc. POSTMASTER: Send all UAA to CFS. (See DMM 207.1.5.2); NON-POSTAL AND MILITARY FACILITIES: send address corrections to PEOPLE EN ESPANOL PO Box 62120, Tampa, FL 33662-2120. Subscribers: If the postal service alerts us that your magazine is undeliverable, we have no further obligation unless we receive a corrected address within two years. You may opt-out of this service at any time. CUSTOMER SERVICE AND SUBSCRIPTIONS: For 24/7 service, please use our website: www.peopleenespanol.com/serviciosalcliente. You can also call 1-800-950-8100 or write to People en Español at P.O. Box 62120, Tampa, FL 33662-2120. Printed in U.S.A. Mailing List: We make a portion of our mailing list available to reputable firms. If you would prefer that we not include your name, please call or write us.

La totalmente nueva Traverse disipa la idea de que un vehículo familiar solo es bueno para llevar a la familia. Con su nuevo estilo y elegancia, es perfecto para una noche en la ciudad o para escaparse el fin de semana. En el interior encontrarás funciones disponibles, como asientos de lujo hasta para ocho pasajeros[1] y fácil acceso a la tercera fila de asientos gracias a su sistema Smart Slide® — incluso al tener montado un asiento vacío[2] para niños, un espejo retrovisor con cámara disponible que te brinda una visión más amplia detrás del vehículo y selección de modo de tracción para ajustes en tiempo real bajo condiciones adversas de carretera. Además del buen diseño, la Traverse ofrece una gran variedad de tecnologías de seguridad[3] diseñadas para ayudar a mantenerte seguro en el camino, como Lane Change Alert con Side Blind Zone Alert, Forward Collision Alert, cámara Surround Vision con vista envolvente, y mucho más. También recibió una calificación de 5 estrellas en seguridad general, la puntuación más alta posible por parte de la Administración Nacional de Seguridad del Tráfico en las Carreteras (NHTSA, por sus siglas en inglés).[4] La totalmente nueva Traverse. Es el vehículo familiar que te encantará conducir, incluso cuando no lleves a tu familia dentro.

LA TOTALMENTE NUEVA CHEVROLET TRAVERSE

***1** Estándar en L y LS. Disponible en LT. Premier y High Country ofrecen espacio para 7. **2** Asiento de auto para niños vacío mirando hacia el frente instalado usando el sistema LATCH. **3** Las funciones de seguridad no substituyen la responsabilidad de operar el vehículo de manera segura. El conductor debe mantenerse atento al tráfico, a su alrededor, y a las condiciones del camino en todo momento. La visibilidad, el clima y las condiciones de la carretera pueden afectar el desempeño de las funciones. Lee el manual del propietario del vehículo para obtener más información importante acerca de limitaciones de funcionalidad. **4** Las calificaciones de cinco estrellas del gobierno son parte del Programa de Evaluación de Autos Nuevos de la Administración Nacional de Seguridad del Tráfico en las Carreteras (www.SaferCar.gov).*

SÓLO ES UN VEHÍCULO FAMILIAR
CUANDO LLEVAS A LA FAMILIA.
TRAVERSE
FIND NEW ROADS™
CHEVROLET

Contenido

PONTE BELLA

73 /
MIS SECRETOS ▶
Sofía Carson

81 /
PRODUCTOS ESTRELLA

95 /
#BEAUTY CLOSET
con Úrsula

ETC.

105 /
SABORÉALO
Atún sellado con pedacitos de aguacate

Arroz con leche borracho

108 /
DE VIAJE
¡Vamos a la playita!

FOTO POR NINO MUÑOZ

EN CADA EDICIÓN

12 MI BLOG / **14** ACCESO VIP
16 #SÍGUENOS / **18** ENTRE NOS
20 FLASH
26 FLASH EN LA ALFOMBRA
29 EN EL RADAR / **37** EN EL RADAR GLAM / **43** LA LISTA
97 CHICA / **110** TU SIGNO

Sumerge tu piel en una nueva ola de hidratación.

Neutrogena® Hydro Boost Water Gel y ahora, el nuevo Hydrating Cleansing Gel.

Nada quita la sed de tu piel mejor que la hidratación.
Por eso, nuestras fórmulas clínicamente comprobadas atrapan la hidratación con ácido hialurónico.
Un ingrediente avanzado que retiene 1000 veces su peso en agua. Para una piel tersa y súper hidratada todo el día.

Verás que es posible.

Descubre más en es.neutrogena.com/hydroboost

Neutrogena®

#1 recomendada por Dermatólogos para el cuidado de la piel

© J&JCI 2017

People EN ESPAÑOL

EJECUTIVO EN JEFE Rich Battista

OFICIAL PRINCIPAL DE CONTENIDO Alan Murray
DIRECTOR EDITORIAL, GRUPO DE CELEBRIDADES, ENTRETENIMIENTO Y ESTILO Jess Cagle

EDITOR EN JEFE Armando Lucas Correa

EDITORES EJECUTIVOS
Ángel Linares Lugo, María Morales
SUBDIRECTOR EDITORIAL Joaquim Utset
DIRECTOR CREATIVO Herman Vega Vogeler
DIRECTORA DE MODA + BELLEZA Úrsula Carranza
EDITORA DE ENTRETENIMIENTO Carole Joseph
DIRECTORA DE FOTOGRAFÍA Marlenni Taveras

ARTE
DIRECTORA DE ARTE ADJUNTA Fedora Rivas

FOTOGRAFÍA
EDITORA ASOCIADA Dahiana López

REDACCIÓN
EDITORA DE TEXTO Carmen Orozco
ESCRITORAS PRINCIPALES Yolaine Díaz, Lena Hansen, Irene San Segundo (*Moda y belleza*)
ESCRITORA Thatiana Díaz,

DESARROLLO+PROMOCIONES
DIRECTOR Elvis Lizardo

ADMINISTRACIÓN
ASISTENTE EJECUTIVA Chiara L. Alcivar

COLABORADOR ESPECIAL
Walter Mercado

CORRESPONSALES
Teresa Aranguez, Moisés González (*España*)

PEOPLEENESPANOL.COM
EDITORA EJECUTIVA Shirley Velásquez
EDITORES Nohelia Castro, Rafael García, Mayra Mangal, Andrés Rubiano, Carolina Trejos
DISEÑADORA Namrata Vansadia

PROCESAMIENTO DE IMÁGENES
GERENTE Rob Roszkowski

OFICINAS DE NOTICIAS
EDITORAS Elizabeth Leonard (*Costa oeste*)
Elizabeth F. McNeil (*Costa este*)
JEFE Simon Perry (*Londres*)
ESCRITORAS Eileen Finan (*Nashville*)
Sandra Sobieraj Westfall (*Washington*)

DIRECTORA FINANCIERA Sue D'Emic
OFICIAL PRINCIPAL DE OPERACIONES Jen Wong
VICEPRESIDENTA PRINCIPAL, ESTILO, ENTRETENIMIENTO Y VENTAS MULTICULTURALES Cece Ryan

VICEPRESIDENTA, DIRECTORA DE VENTAS Monique Manso

GERENTE GENERAL Y VICEPRESIDENTE PRINCIPAL DE DESARROLLO DE NEGOCIOS DE LA MARCA, CELEBRIDADES/ENTRETENIMIENTO Bruce Gersh
VICEPRESIDENTE, FINANZAS Keith Strohmeier
DIRECTOR DE VENTAS PARA LA WEB Hansel López
DIRECTORA DE VENTAS Dana Storm Santiago
VICEPRESIDENTA PRINCIPAL, RECURSOS HUMANOS Roxanne Flores
VICEPRESIDENTA, COMUNICACIONES Dana Baxter

VENTAS
DIRECTORA DE CUENTAS, MODA + BELLEZA / ***NUEVA YORK*** Karla Goran
DIRECTORA DE CUENTAS / ***MEDIO OESTE*** Mary Anderson
DIRECTOR DE CUENTAS / ***COSTA ESTE*** Luis Solís

MERCADEO INTEGRADO
DIRECTORA EJECUTIVA, MERCADEO Michelle Matos-Becerra
GERENTE PRINCIPAL, SOLUCIONES AL CLIENTE Vanessa Sánchez
GERENTE ASOCIADA, SOLUCIONES AL CLIENTE Daniela García
DISEÑADOR PRINCIPAL Billy Pennant

EVENTOS EN VIVO
DIRECTORA ASOCIADA, PRODUCCIÓN DE EVENTOS Yamilé Díaz

DEPARTAMENTO LEGAL
Michele McHugh

OPERACIONES PARA LA WEB
DIRECTOR, TECNOLOGÍA DE LA WEB Eric Soll

MERCADEO AL CONSUMIDOR
VICEPRESIDENTA PRINCIPAL Beth Gorry
VICEPRESIDENTAS Ann Marie Doherty, Melissa Mahoney, Allison Musmand, Karan Simoneau
DIRECTORAS Laurie Krzymdzinski, Karen Paek, Tricia Williams
GERENTES Marissa Englander, Melissa Kross

VENTAS AL DETALLE
VICEPRESIDENTE Eric Szegda
GERENTE ASOCIADA DE MARCAS Amy Mandelbaum
GERENTE DE MARCAS Mitchel Isetta

PRODUCCIÓN
DIRECTORA DE PRODUCCIÓN Arleen O'Brien
GERENTE DE PRODUCCIÓN Sandra Volino
GERENTE AUXILIAR DE PRODUCCIÓN Kylie A. Céspedes
ESPECIALISTA EN PRODUCCIÓN DE ANUNCIOS Priya Gidh

ADMINISTRACIÓN
ASISTENTES Sasha Brea, Danielle Querisma

OFICINA DE NEGOCIOS
DIRECTORES EJECUTIVOS Dave Hooks, Don Lichter, Wynne Wong
DIRECTOR ASOCIADO Brad Scharff
GERENTES Catherine Kuo, Anthony Mitchell

TIME INC.

VICEPRESIDENTES EJECUTIVOS
Leslie Dukker Doty, Lauren Ezrol Klein, Mark Ford, Greg Giangrande, Steve Marcopoto, Erik Moreno

VENTAS DE PUBLICIDAD
PRESIDENTES DE GRUPO Karen Kovacs, Greg Schumann
ESTRATEGIA DIGITAL Andrew Reedman, Thu Phan Rodríguez

VENTAS
BELLEZA Lauren Newman **ENTRETENIMIENTO** Ellie Duque **FINANZAS** Mike Schneider
CUIDADO DE LA SALUD Heidi Anderson **HOGAR** Alex Desanctis
MODA Y COMERCIO MINORISTA Matt Rice **INDUSTRIA/GOBIERNO/TABACO/GOLF** Nate Stamos
TECNOLOGÍA/TELECOMUNICACIONES Scott Kelliher **VIAJES** Joe Messer

OPERACIONES DE VENTAS
OFICIAL PRINCIPAL DE NEGOCIOS Y OPERACIONES DE VENTAS Pearl Collings
VICEPRESIDENTA, ESTRATEGIA Y OPERACIONES DE RENDIMIENTO DIGITAL Kavata Mbondo
VICEPRESIDENTA, GERENCIA DE MARCA Amy Thind

SERVICIOS TÉCNICOS GLOBALES
DIRECTOR DE INFORMÁTICA Kurt Rao
VICEPRESIDENTES Adam Days, Amanda Hanes, Hugues Hervouet, Rob Innes, Dan Lo, Keith O'Sullivan, Rajeshwari Ramamoorthy, Pradip Tripathy

Para cualquier consulta relacionada con anuncios, escriba a
advertising_contact@timeinc.com

*Includes purified water and ingredient materials derived from a natural source and subjected to limited processing. ©2018 P&G

Año nuevo, vida nueva

La actriz y cantante Sofía Carson, junto al fotógrafo Nino Muñoz (en primera fila) y el equipo de PEOPLE EN ESPAÑOL en la sesión de fotos de la portada, en Nueva York en noviembre.

Si bien todos los años tenemos nuestro especial de "Los 50 más bellos", quisimos abrir el 2018 con una edición dedicada casi en su totalidad a la belleza. Quién mejor que nuestra querida amiga Sofía Carson –la joven actriz y cantante de Disney que ha conquistado con su talento desde a los más pequeños hasta a los más grandes– para engalanar la portada.

Para esta sesión trabajamos por primera vez con el talentoso fotógrafo de Hollywood Nino Muñoz, con el que esperamos tener ahora una larga relación en PEOPLE EN ESPAÑOL.

Como sabemos que a ustedes les encanta, tanto como a nosotros, conocer a los bebés de las celebridades, aquí les presentamos a Ángel Alessandro, el hijo de Angélica Celaya. Y prepárense porque en los próximos meses vendrán otras exclusivas de bebés.

Esta, además, es la edición de despedida de uno de los fundadores de PEOPLE EN ESPAÑOL, nuestro amigo Ángel Linares Lugo. Ángel comenzó en 1996 cuando PEOPLE EN ESPAÑOL era solo un proyecto con un par de números traducidos de *People Weekly*. Junto con él empecé el 3 de noviembre de 1997, momento en que PEOPLE EN ESPAÑOL pasó a ser una edición mensual, Ángel como *copy editor* y yo como *senior writer*. En estas dos décadas ha sido piedra angular en el crecimiento de la revista y la página digital, velando por la calidad de todo el contenido. Con él todos aprendimos y debo decirles que desde que pasé a ser editor en jefe ha sido mi mano derecha.

Ha llegado el momento de que Ángel inicie nuevos vuelos, nuevos proyectos, entre ellos su pasión: viajar. Sabemos que si bien no estará con nosotros día a día en nuestras oficinas, siempre estará pendiente de una marca que vio nacer y crecer.

Hasta el próximo mes,

Ángel Linares

Armando

armando_correa@peoplemag.com

SÍGUEME / twitter.com/@armandocorrea / instagram.com/@armandocorrea / facebook.com/armandolucascorrea

CORREA Y LINARES LUGO: ERIN PATRICE O'BRIEN; FOTO DE GRUPO: NINO MUÑOZ; FLOR: GETTY IMAGES

PANTENE
PANTENE PRO-V
3 MINUTE miracle
DAILY MOISTURE RENEWAL
DAILY CONDITIONER
FORTALECE* EL CABELLO
EN SOLO 3 MINUTOS
STRONG IS BEAUTIFUL™
©2017 P&G
*FORTALEZA CONTRA EL DAÑO VS. CHAMPÚ SIN ACONDICIONADOR

LA PORTADA

La flor de acerico, las peonías, amapolas y los lirios también fueron los protagonistas de la sesión de fotos, así como los trajes de marcas como Prada, Theory y Alejandra Alonso Rojas, y los variados accesorios.

LOS DETALLES

CUÁNDO
Sábado 18 de noviembre del 2017

DÓNDE
El estudio 1 de los Milk Studios de Nueva York

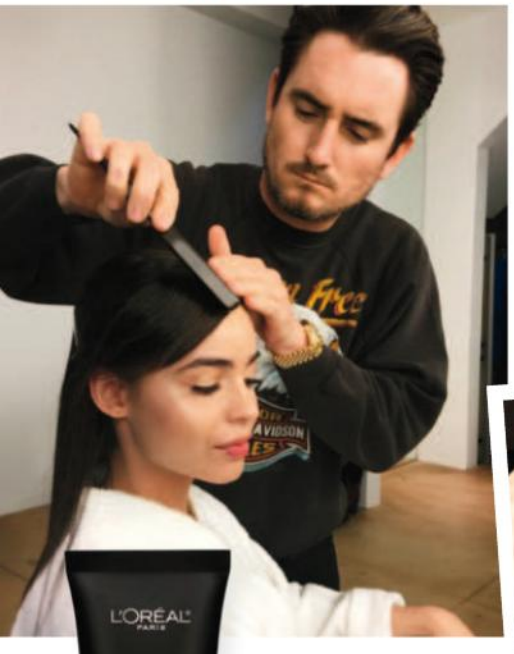

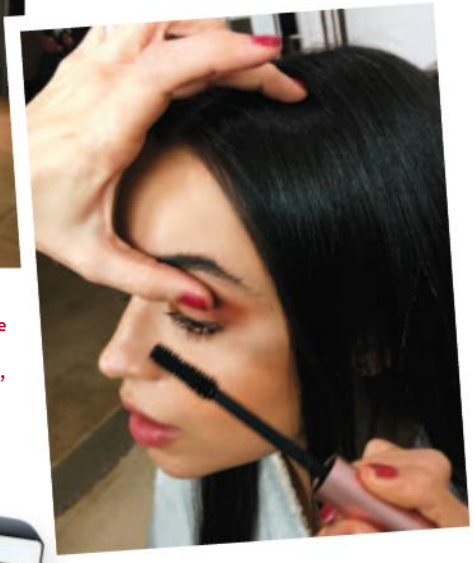

Para un look radiante, Sofía Carson lució la base Infallible Pro-Glow, de L'Oréal Paris ($12.99. lorealparisusa.com), y para una mirada *smokey*, las sombras Pro Sombras Cuarteto HD Vino Femme, de Ésika. $21. Ibelusa.com

CON SU CARACTERÍSTICA DULZURA y elegancia llegó Sofia Carson a los conocidos estudios Milk ubicados en la zona del Meatpacking District de Nueva York para la sesión de fotos de portada que se realizó en vísperas de Thanksgiving. Era una semana ajetreada para la cantante y actriz de origen colombiano, quien acababa de llegar de participar como presentadora en los premios Latin Grammy en Las Vegas y se disponía a formar parte del show inaugural de las vitrinas navideñas de Saks Fifth Avenue en la Gran Manzana un par de días después. Pero ni el cansancio del viaje ni las más de ocho horas que duró la sesión pudieron apagar el entusiasmo y el profesionalismo de la estrella de Disney que, como buena fashionista, se deleitó modelando tanto los cinco cambios de ropa como los dos looks de maquillaje inspirados en los desfiles de las colecciones de moda de primavera.

CRÉDITOS **Sofía:** Foto por Nino Muñoz; Peinado: Caile Noble con productos de Tresemmé/Starworks Artists; Maquillaje: Claudia Betancur; Manicurista: Donna D/Tom Ford Beaute; Estilista de utilería: Christopher Stone/Halley Resources; Estilista de moda: Connie Berg/Kate Ryan Inc.; Asistente de la estilista de moda: Sofía Amaral; Vestido: Attico; Aretes: J.Luu; Aretes tipo *ear cuff*: Madyha Farooqui; **Angélica y Ángel Alessandro:** Foto por Smallz + Raskind; Peinado y maquillaje: Paul Anthony; Estilista: Lucía Maldonado; Angélica: Blusa: Sandro; Jeans: Pistola; Ángel Alessandro: Camisa: Burberry Brit Baby; Suéter: Polo Ralph Lauren; Jeans: Zara

PEOPLE EN ESPAÑOL (6); PRODUCTOS: CORTESÍA DE LAS MARCAS (2)

Descubre tu rutina diaria para una piel extraordinaria todos los días.

Solo la rutina en dos pasos de AVEENO® Daily Moisturizing te da el doble de hidratación. Su exclusiva fórmula ACTIVE NATURALS® con Avena actúa como un imán para la hidratación, dejando tu piel suave y luciendo saludable y hermosa. Después de todo, las rutinas diarias pueden lograr cosas extraordinarias.

*Al usar dos fórmulas hidratantes con avena: loción y gel de baño de Aveeno Daily Moisturizing.

aveeno.com | @aveenous © J&JCI2018

#Síguenos

PARA DISFRUTAR DE MÁS CONTENIDO

¡MUCHO MÁS DE SOFI!

Como sabemos que nos leen muchos fans de la estrella de Disney Sofía Carson, les contamos que en PeopleEnEspanol.com podrán disfrutar de todo lo que pasó durante la sesión de fotos de la actriz y cantante para nuestra nueva portada.

EN LA WEB

PeopleEnEspanol.com

FAMILIA ESTELAR

La vida le sonríe a Angélica Celaya, quien tras cancelar su boda con Rafael Amaya empezó una nueva etapa. Hoy está plena junto al empresario Luis García, con el que tuvo recientemente a su primer hijo, Ángel Alessandro. Más fotos del hermoso bebé en nuestro sitio web.

EN LAS REDES

facebook.com/
peopleenespanol

twitter.com/
peopleenespanol

instagram.com/
peopleenespanol

pinterest.com/
peopleenespanol

youtube.com/
peopleenespanol

plus.google.com/
+peopleenespanol

vine.co/
peopleenespanol

periscope.tv/
peopleenespanol

EN TU CELULAR O TABLETA

Disfruta cada mes de nuestras entrevistas exclusivas, originales fotos e inspiradoras reseñas en tu *smartphone* o tableta favorita. Visita ***PeopleEnEspanol.com/accesototal*** para más información.

¡EXTRA!

Recibe las noticias del día a través de nuestro **BOLETÍN**. Suscríbete en ***PeopleEnEspanol.com/boletin-suscribete***.

PEOPLE EN ESPAÑOL (2)

"our heavy hitter
strength & color
now in **more knockout shades!**"

TREAT LOVE & COLOR

our 1st advanced 1-step strength & color

- breathable formula with **collagen** and **camellia extract**
- **no base or top coat needed**

Now, **26 knockout shades** in all.

America's nail salon expert. Since 1981.

#essielove
explore more
@ essie.com

Los admiro a ambos: no solo son mis compatriotas, pero son talentosos, humildes y han llevado el nombre de mi isla a cada rincón del mundo. Gracias por este gran cover.

***Carlos Rodríguez**, en Instagram*

Luis Fonsi & Daddy Yankee

DADDY YANKEE Y LUIS FONSI, solo quiero darles las gracias por decir presente para ayudar a levantar nuestra isla de la mejor forma posible. Dios los bendiga.

***Carmen Martínez Burgos**, en Facebook*

LUIS FONSI, ejemplo de humildad.

***valentina_laluz**, en Instagram*

DADDY YANKEE es orgullo boricua. Es alguien humilde que lucha por Puerto Rico. Es sencillo y nunca se ve envuelto en ningún chisme.

***Michelle García**, en Facebook*

ME ENCANTA Daddy Yankee por la diversidad de su estilo musical y por su gran humildad.

***mire_dy**, en Instagram*

NO VEO QUÍMICA en esa foto.

***Luz Pietri**, en Instagram*

DADDY YANKEE es el claro ejemplo de humildad y dedicación. Un verdadero orgullo latino.

***Daddy Yankee Mundial Fan Club, Texas**, en Instagram*

NI SIQUIERA se soportan entre ellos.

***Bambina Vázquez**, en Facebook*

"Tengo una responsabilidad con mi gente porque vivo allí, vivo en Puerto Rico"

RSVP

¡Anímate y exprésate sobre lo que lees en nuestras páginas!

POR EMAIL
espanol@people.com

POR CORREO
People en Español
225 Liberty Street
9th Floor
New York, NY 10281
Atención: Cartas

SERVICIOS AL CLIENTE

Visita nuestro sitio web
peopleenespanol.com/serviciosalcliente

Llama al
1-800-950-8100

Escribe a
People en Español
P.O. Box 60001
Tampa, FL 33660-0001

Nestlé
Good Food, Good Life

Lean Cuisine

SORPRENDE A TU PALADAR

Pollo tierno. Pimientos rojos maduros. Una pizca de semillas de sésamo.
Ingredientes exquisitos para recetas culinarias exquisitas.

Sesame Chicken. Alimenta lo extraordinario.

Sin conservantes artificiales.

Todas las marcas comerciales son propiedad de Société des Produits Nestlé S.A., Vevey, Suiza.

¡LUZ, CÁMARA, ACCIÓN!

Flash

COMO NIÑITOS

El que sean cuarentones no impidió que Thalía y Alan Tacher se convirtieran en una quinceañera y un chambelán para promocionar en *Despierta América* (Univision) el documental de la mexicana para HBO, *15: A Quinceañera Story*.

ALEXANDER TAMARGO/WIREIMAGE

AMOR VERDADERO

Lo que es pa' ti, es pa' ti y para muestra ahí están Selena Gómez y Justin Bieber, quienes le dieron otra oportunidad a su romance. A la parejita se la vio haciendo ejercicio juntos en West Hollywood, CA. ¡Ni personajes de la talla de The Weeknd lograron separarlos!

¡GANADOR!

Gracias a Guillermo del Toro, los monstruos se han transformado de aterradores enemigos en seres adorables que enamoran a los cinéfilos. No es casualidad que los críticos premiaran a este bonachón mexicano con un Golden Globe como mejor director por su filme *The Shape of Water* (Fox Searchlight) en la gala celebrada en Los Ángeles.

CONQUISTADOR

Cristian Castro le hace honor a su apodo de Gallito Feliz. No ha pasado ni un año desde su separación para que se viera al mexicano compartiendo con una nueva damisela en Punta del Este, Uruguay.

ARRIBA, DE IZQ. A DER.: MEGA/THE GROSBY GROUP; GEORGE PIMENTEL/WIREIMAGE; ABAJO: BS FOTOS/THE GROSBY GROUP

Family Time!

PURA DIVERSIÓN

Roselyn Sánchez, su esposo Eric Winter y la hija de ambos, Sebella Rose, se dieron una escapada para disfrutar del mágico mundo de Disneyland en Anaheim, CA, donde —por supuesto— los disfraces y la foto con Mickey Mouse no pudieron faltar. ¡Adorables!

BIKINAZO PLAYERO

Otros que también descansaron en Punta del Este fueron Aarón Díaz, su esposa Lola Ponce y sus nenas Erin (der.) y Regina. Como siempre, el mexicano y la argentina presumieron tremendos cuerpazos.

SÁNCHEZ Y FAMILIA: RICHARD HAARBAUGH/DISNEYLAND RESORT; OTRAS FOTOS: DE ARRIBA ABAJO: BACKGRID/THE GROSBY GROUP; RS FOTOS/THE GROSBY GROUP; JAMES DEVANEY/GETTY IMAGES

¡UNIDOS!

Qué bien han logrado integrar a sus familias JLo y Alex Rodríguez. Así de felices se les vio con los mellizos de la cantante y las hijas del exbeisbolista en un juego de baloncesto de los Lakers en Los Ángeles.

NADA DE SEPARACIÓN

Shakira y Gerard Piqué no tuvieron que grabar videos al estilo Ninel Conde para acallar los chismes sobre su vida personal. La parejita acudió a un partido de baloncesto en Nueva York con sus nenes, Milan (izq.) y Sasha, para decirle al mundo: ¡Estamos juntos y no hay separación!

COMO LOS BUENOS VINOS

No señores, esta exuberante rubia no es Sissi Fleitas. Es nada más y nada menos que la cantante Britney Spears, quien se fue de vacaciones a Hawái y aprovechó para mostrar su cuerpo de tentación en la playita. ¡Válgame Dios!

DIGAN *CHEEEEESE*

Cual comercial de pasta dental, Ricky Martin mostró su mejor sonrisa junto a (de izq. a der.) los gimnastas Laurie Hernández, Danell Leyva y Giulianna Pino durante un evento en el marco de los premios Golden Globes en Los Ángeles.

COQUETO EMPEDERNIDO

Vaya adonde vaya, J Balvin siempre muestra estar bien *re-lax*. Durante su estancia en Ciudad de México, el cantante colombiano dio un paseo con un llamativo calzado y de tan buen humor estaba, que hasta nos guiñó un ojito.

ARRIBA: MEGA/THE GROSBY GROUP; ABAJO, DE IZQ. A DER.: PHILLIP FARAONE/GETTY IMAGES PARA GOLD MEETS GOLDEN; AGENCIA MÉXICO

©2018 P&G

OLAY

CLEANSING INFUSION

NUEVO

LIMPIEZA *que se* SIENTE. BRILLIO *que se* VE.

Gel de baño que elimina las impurezas e intensifica la hidratación para una piel naturalmente brillante.

Un gel limpiador es solo un gel limpiador. A menos, que sea Olay.

EN LA ALFOMBRA

ES TIEMPO DE *NEGRO*

EVA LONGORIA
La actriz no dejó de tocar su barriguita, que destacó aún más con un ajustado vestido de escote en V y abertura frontal de la firma italiana Genny.

NICOLE KIDMAN
Recibió un premio por su papel en *Big Little Lies* en un traje de Givenchy Couture con ese aire gótico y romántico que caracteriza a la firma.

REESE WITHERSPOON
Enmarcó su menuda figura en un sofisticado modelo de corte sirena y escote asimétrico firmado por Zac Posen.

SALMA HAYEK
En contraste con la sobriedad de su vestido de Balenciaga, la mexicana lució unas impresionantes joyas de diamantes amarillos de Harry Winston.

PENÉLOPE CRUZ
La española eligió este diseño de Ralph & Russo que combinó con un anillo de esmeralda, uno de los accesorios más repetidos de la noche.

DE IZQ. A DER.: TARA ZIEMBA/AFP/GETTY IMAGES; VENTURELLI/WIREIMAGE; LESTER COHEN/WIREIMAGE; NEILSON BARNARD/NBCUNIVERSAL/NBCU PHOTO BANK VÍA GETTY IMAGES; GEORGE PIMENTEL/WIREIMAGE

75TH GOLDEN GLOBE AWARDS

DRAPEADOS, TRANSPARENCIAS, ENCAJE O PLUMAS... EN DISTINTAS VERSIONES, PERO CON UN MISMO MENSAJE, LAS ACTRICES DE HOLLYWOOD ELIGIERON EL COLOR DE LA NOCHE PARA CONDENAR LOS ABUSOS Y LA DESIGUALDAD BAJO EL LEMA #TIMESUP

▲

MARIAH CAREY

Si bien la diva no es famosa por sus elecciones sobre la alfombra, en este caso acertó con un elegante traje drapeado de Dolce & Gabbana.

▲

ANGELINA JOLIE

Brilló como un ícono del cine clásico con este modelo terminado en mangas de plumas de Atelier Versace y pendientes de diamantes.

▲

JESSICA BIEL

Con escote corazón y falda de gasa en negro y *nude*, la actriz de *The Sinner* se decantó por la silueta favorita de Dior en las últimas temporadas.

▲

GAL GADOT

Muy original, Wonder Woman acaparó todos los flashes con este bolero inspirado en el clásico esmoquin y vestido palabra de honor de Tom Ford.

▲

SARAH JESSICA PARKER

La actriz es fiel a esta silueta con falda de Dolce & Gabbana tipo tutú y a la altura de los tobillos que deja ver su accesorio favorito: los zapatos.

DE IZQ. A DER.: VENTURELLI/WIREIMAGE; KEVORK DJANSEZIAN/NBC/NBCU PHOTO BANK VÍA GETTY IMAGES; FREDERICK M. BROWN/GETTY IMAGES; FRAZER HARRISON/GETTY IMAGES; LE/ACTION PRESS/REX/SHUTTERSTOCK; LOGO: © HOLLYWOOD FOREIGN PRESS ASSOCIATION

ADVERTISEMENT

clean comes naturally

Get ready for Spring with planet-friendly Real Simple Clean. A range of obsessively crafted solutions to help with every household chore—plus beautifully fragrant soaps for hands and dishes, all enriched with essential oils and guaranteed cruelty-free.

VISIT REALSIMPLECLEAN.COM FOR SPRING CLEANING DEALS

COST PLUS WORLD MARKET
WORLDMARKET.COM

MAITE + SEBASTIÁN SE ENTREVISTAN

¿POR QUE EL ROMANCE DE **MAITE PERRONI** Y **SEBASTIÁN RULLI** ES TAN CONVINCENTE EN EL CULEBRÓN *PAPÁ A TODA MADRE* (UNIVISION)? LA RESPUESTA ES SENCILLA: ESTA MEXICANA Y ESTE ARGENTINO TIENEN UNA ENTRAÑABLE AMISTAD Y UNA CAMARADERÍA FUERA DE SERIE.

Maite Perroni: ¿Te gusta trabajar conmigo?
Sebastián Rulli: Me encanta.Te admiro muchísimo. Te quiero, amiga, es un agasajo trabajar con gente linda y talentosa.
SR: ¿Qué opinas sobre las críticas negativas que ha tenido la telenovela en torno al tema de la homosexualidad?
MP: Creo que existen distintas formas de pensar y respeto a los que no piensan igual que yo, pero creo que es muy importante enviar un mensaje correcto sobre el respeto a la diversidad.
MP: Y tú, ¿qué opinas?
SR: Creo que las personas que están en contra son gente que no ha evolucionado como lo está haciendo el mundo.
MP: ¿Qué es lo más difícil de estar en *Papá a*...?
SR: Hacerme amigo [de mi personaje de] Mauricio, porque al principio Mauricio tenía una personalidad tan diferente a la mía que era casi imposible pensar en justificar muchas de sus acciones.
SR: ¿Cuáles son tus planes en cinco años?
MP: Me veo haciendo lo que sea que me haga feliz y me permita vivir mi vida con congruencia.
MP: En tu caso, ¿planes de boda con Angelique Boyer?
SR: Lo único que tengo con Angie planeado desde lo más profundo de mi corazón es compartir mi vida entera, no sé si se dará algún día la boda, para mí no es algo relevante, gracias a Dios Angie respeta eso y tampoco es algo que la deje sin dormir. Si algún día es, no va a ser lo más importante.
SR: El amor para ti es...
MP: La vida misma, mi familia, saberme capaz de amar con verdad.
MP: ¿Y para ti?
SR: Quien me ha dado la noción más importante del amor es [mi hijo,] Santiago. El ser padre me ha cambiado la vida y gracias a eso hoy te puedo decir que el amor que siento por Angie y Santi es lo más importante.
SR: ¿Te arrepientes de algo?
MP: No me arrepiento de nada. Me gusta lo bueno y lo malo que he vivido porque me siento feliz con la mujer que soy. Soy el resultado de mis errores y aciertos.
MP: ¿Con quién te falta trabajar?
SR: Me gustaría trabajar con Lucero y con quien me encantaría —porque de niño mi madre la miraba muchísimo y es en parte responsable de que esté en México— es Verónica Castro y Thalía.

UNIVISION/TELEVISA

ROMPE ESTEREOTIPOS

Martha Higareda no tuvo la necesidad de adoptar un acento exagerado al estilo Sofía Vergara para obtener un papel en la serie futurista *Altered Carbon* de Netflix, en la que da vida a Kristin Ortega, una joven latina que lucha para encontrar a un asesino. "Estuve entrenando cuatro meses antes porque en toda la serie estoy peleando", cuenta la mexicana de 33 años, que también tuvo un instructor para mejorar su inglés. "[Es] hacer un personaje no de la típica mujer latina que dice groserías. Es luchona, pero es femenina". ¡Qué sexy!

DÚO DINÁMICO

LA VIDA VOLVIÓ A REUNIR A LA MEXICOAMERICANA JESSICA MALDONADO Y AL VENEZOLANO RODNER FIGUEROA. ¿CÓMO VIVEN SU NUEVA AVENTURA PROFESIONAL? NOS CONTARON EN EXCLUSIVA ESE Y OTROS SECRETITOS MÁS.

Me siento feliz, regresamos a casa. Muy poca gente sabe que Rodner y yo nos conocimos cuando ambos laborábamos para Telemundo.	¿Cómo se siente volver a trabajar juntos, esta vez en *Al rojo vivo* (Telemundo)?	Estoy feliz de volver a trabajar con Jessica, aparte de ser una gran amiga es una excelente profesional.
Con Rodner me ha tocado vivir de todo, empezamos la carrera siendo unos pimpollos. Recuerdo que cuando lo vi por primera vez me encantó y le tiré la onda. Recuerdo que me dijo: "Si a mí me gustaran las princesas, tú serías mi tipo". Pero, obvio, me dejó claro que solo me podía brindar su amistad.	Alguna anécdota que hayan vivido juntos.	Conocí a Jessica en Los Ángeles. [Ella] me insinuó que yo le parecía muy atractivo. Muy caballerosamente le dije que no perdiera su tiempo conmigo porque los dos vivíamos en el mismo código postal. Como dice el refrán, para buen entendedor pocas palabras bastan. Desde la fecha somos excelentes amigos.
Leal, talentoso y excelente hijo.	Describe a Rodner/Jessica en tres palabras	Divertida, íntegra y leal.
Un agasajo. Ella siempre me ha dado la mano y en este negocio eso no es muy común.	Trabajar con María Celeste Arrarás es...	Un privilegio.
Perder a mi mami. Ella es mi columna vertebral.	Tu mayor miedo es...	No tener salud.
No veo nunca los errores como errores. Me gusta pensar que todo en la vida son aprendizajes.	Tu mayor error ha sido...	No ser congruente con mis propias convicciones.
La muerte de Jenni Rivera, ya que en ese accidente murieron varios amigos míos.	La peor nota que te ha tocado cubrir fue...	Dar la noticia de que el avión donde viajaba Jenni Rivera había desaparecido.

ARRIBA: ASHLEY BARRETT; ABAJO, DE IZQ. A DER.: ART GARCÍA/DDPIXELS/CORTESÍA DE JESSICA MALDONADO; CORTESÍA DE TELEMUNDO

*For new Cooking Light Diet subscribers. © 2018 Time Inc. COOKING LIGHT is a trademark of Time Inc. Lifestyle Group, registered in the U.S. and other countries.

ELIGE A TU B·E·L·L·O 2018

A VOTAR SE HA DICHO

SIN USTEDES, LA EDICIÓN DE "LOS 50 MÁS BELLOS" NO SERÍA POSIBLE. PRECISAMENTE POR ESO LLEGÓ LA HORA DE QUE SE HAGAN OÍR Y ELIJAN A DOS DE ESTAS DOCE ESTRELLAS PARA QUE FORMEN PARTE DE LA PRESTIGIOSA LISTA DE ESTE AÑO. LAS VOTACIONES YA ESTÁN ABIERTAS EN PEOPLEENESPANOL.COM. ¿QUIÉN GANARÁ?

CAMILA MENDES

La sexy actriz estadounidense de raíces brasileñas es la sensación de la serie de suspenso *Riverdale* (CW), en la que se ha robado el corazón del público. ¡Brasil presente en los Bellos!

CHIKY BOMBOM

Si alguien nos ha enseñado a apreciar el sabor a fruta de la vida es esta dominicana, cuyos videos en Instagram la han hecho ahora una estrella de la televisión. ¡Pelo, peluca, pelucazo porque puede!

LAURA GONZÁLEZ

No tuvo necesidad de mover el abdomen y las caderas como su compatriota Shakira para quedar entre las tres finalistas de Miss Universo 2017, donde dejó en alto el nombre de su Colombia.

MARIELENA DÁVILA

Hija de tigre, pintita. Para prueba ahí tienen a esta joven actriz y cantante venezolana que heredó la belleza y el talento de su mamá Chiquinquirá Delgado y su padre Guillermo Dávila.

MARIALE MARRERO

A través de su canal *Makeuplocalypse* en YouTube, la venezolana ayuda a maquillarse y vestirse a la moda. Hasta ahora, la jovencita tiene más de once millones de seguidores en las redes.

MAJIDA ISSA

Así como canta muy bien las rancheras, por lo que llegó a estar nominada a un Latin Grammy, la colombiana también hizo historia como Yésica *la Diabla* Beltrán en *Sin senos sí hay paraíso*.

CHEF YISUS

Jesús Alberto Díaz ha conquistado a todos los televidentes por su carisma, galanura y, claro está, por los platillos que prepara en *Despierta América* (Univision). ¡Pura sazón venezolana!

QUIQUE USALES

¿Por qué las celebridades le temen a este pizpireto argentino? Será porque como *fashionista* de Telemundo juzga quién luce bien o mal. Lo bueno es que sus críticas son muy divertidas.

JUANPA ZURITA

Catorce millones de seguidores en Instagram y más de seis millones en YouTube acumula este *millennial* mexicano gracias a los ingeniosos videos que comparte cada día, algunos junto con Lele Pons.

SEBASTIÁN YATRA

¡Ay, ay, ay! Al escucharlo cantar "Robarte un beso" con Carlos Vives o su éxito "Traicionera" se entiende por qué el colombiano vuelve locas a las damiselas. Sin duda, un candidato para los Bellos.

BAD BUNNY

Karol G, Cardi B y Becky G han sucumbido ante este puertorriqueño, con el que han grabado canciones de letras picantes y controversiales. ¿A quién le gustan los mayores?, como dice uno de los temas.

RODRIGO GUIRAO

Este argentino de mirada penetrante también entra a esta bella contienda. Bajo la piel del retorcido Mario Casas en *Señora Acero 2* ha logrado acaparar las miradas en el mundo de los culebrones.

DE IZQ. A DER., ARRIBA: ROBBY KLEIN/GETTY IMAGES; MINDY SMALL/FILMMAGIC; GUSTAVO CABALLERO/GETTY IMAGES; BARRY KING/GETTY IMAGES; STEVE GRANITZ/WIREIMAGE; CAMILO VILLABONA/LA BULLA PR AGENCY; ABAJO: HÉCTOR O. TORRES; CORTESÍA DE QUIQUE USALES; JASON KEMPIN/GETTY IMAGES PARA BILL & MELINDA GATES FOUNDATION; RODRIGO VARELA/GETTY IMAGES PARA LARAS; GUSTAVO CABALLERO/GETTY IMAGES; ALBERTO RODRÍGUEZ/TELEMUNDO/NBCU PHOTO BANK VÍA GETTY IMAGES

GARNIER FRUCTIS

SMOOTHING TREAT
1 MINUTE HAIR MASK

¿TIENES UN MINUTO?
OBTÉN UN PELO SUAVE RÁPIDO

DESCUBRE LA NUEVA MASCARILLA DE 1 MINUTO PARA EL PELO FRUCTIS TREAT CON EXTRACTO DE AGUACATE.

REPLETA DE SUPERFRUTAS E INGREDIENTES NUTRITIVOS. AHORA SOLO TOMA 1 MINUTO TENER UN PELO SUPERSUAVE.

NUEVA

98% DE INGREDIENTES DE ORIGEN NATURAL*

Presentación dramatizada del producto

©2018 Garnier LLC.

NUTRE
EL PELO SECO

REPARA
EL PELO DAÑADO

PROTEGE
LA VIVEZA DEL COLOR

FORTALECE
EL PELO DÉBIL

ENCUENTRA LA TUYA EN **GARNIERUSA.COM**

superfruta. superpelo.

*¿Qué significa "98% de ingredientes de origen natural"? Nosotros consideramos que un ingrediente es de origen natural si no ha cambiado su estado natural, o si ha sido procesado pero aun así conserva más del 50% de la estructura molecular de su fuente vegetal o mineral original. Esta fórmula consta de un 98% de ingredientes de origen natural. Los ingredientes restantes constituyen un 2% de la fórmula, y se incluyen para garantizar una experiencia sensorial agradable y la conservación de la fórmula.

CHICA People

MI Quiz

GÉNESIS RODRÍGUEZ

A KID AT HEART, **GÉNESIS RODRÍGUEZ** IS EXCITED TO REPRISE HER ROLE AS HONEY LEMON IN THE TV-ADAPTATION OF DISNEY'S *BIG HERO 6*. "IT'S A DREAM COME TRUE TO RETURN TO THIS PROJECT BECAUSE IT BRINGS ME JOY. I AM A HUGE DISNEY FAN," SHE SAYS. THE MIAMI-BORN ACTRESS SHARES FUN FACTS ABOUT HER LIFE AND INTERESTS, INCLUDING HER SURPRISING CRUSH.

My on-screen crush is... Bob Newby from *Stranger Things* (Netflix).

Guilty pleasure food? Pasta.

The soundtrack of my life would be... the soundtrack to the French romantic comedy *Amélie*.

The project I would love to see on my IMDb page is... *Star Wars*.

My perfect day consists of... a morning that isn't too cold or too hot out in nature.

My favorite place to relax is... at the park or beach.

My favorite #treatyoself beauty treatment is... a keratin treatment that curls my eyelashes, so that I don't need to use mascara. It's the best thing that I've found in the world of beauty!

–THATIANA DÍAZ

RODRÍGUEZ: OMAR CRUZ/OMARCRUZ.COM; STRANGER THINGS: COURTESY NETFLIX; STAR WARS: JONATHAN OLLEY/© WALT DISNEY STUDIOS MOTION PICTURES/LUCASFILM LTD./COURTESY EVERETT COLLECTION; PASTA: UGURHAN/GETTY IMAGES; AMÉLIE: MARY EVANS/UGC CLAUDE OSSARD PRODUCTIONS/UGC/VICTOIRES PRODUCTIONS/RONALD GRANT/EVERETT COLLECTION; BEACH: LEVENTE BODO/GETTY IMAGES

© Procter & Gamble, INC. 2017

HAZ LO QUE QUIERAS. SIN IMPORTAR QUÉ DIA DEL MES SEA.

¿Quires viajar o tomarte unos días? Con la excelente proteccíon y la suave aplicacíon de Tampax Pearl, lo que hagas depende de tí.

Leak Guard Braid

el poder DE CAMBIAR LAS REGLAS™

TAMPAX

Recomendado por Dermatólogos para las Cicatrices y Estrías.

GfK, 2014

Nuevo Envase, Misma Formula.

"Tengo 34 años. Soy una instructora de yoga caliente, así que últimamente ha sido difícil mantener mi piel hidratada. Me di cuenta el año pasado que mi piel estaba cambiando - Tenía más resequedad, líneas finas de expresión y una textura menos suave en general. He probado varios productos caros sin tener éxito. Por casualidad decidí comprar Bio-Oil y lo usé en una cicatriz. Tiene una consistencia tan hermosa y una fragancia delicada y natural que empecé a usarlo en mi cara. Lo he estado usando un par de semanas y no puedo dejar de hablar de sus benificios. Me arrepiento de no haberlo usado antes! ¡Es perfecto para mi piel!"
Erin Moraghan

Bio-Oil es un producto de cuidado de la piel formulada especialmente para mejorar la apariencia de cicatrices, estrías y el tono desigual de la piel. Su formula única, que contiene el ingrediente avance PurCellin Oil™, también es muy eficaz para el envejecimiento y la piel deshidratada. Para obtener más información sobre nuestro producto, por favor visite bio-oil.com. Bio-Oil está disponible en farmacias y tiendas seleccionadas en el precio de venta recomendado de $11.99 (60 mL). Los resultados individuales pueden variar.

Glam

ATLÉTICA & CHIC

¿Aún no sabes qué significa athleisure? El término más de moda en materia fashion se refiere a prendas cómodas y deportivas, que antes solo tenían cabida entre las paredes del gym, pero que cada día se llevan más en la calle y hasta en las pasarelas. Ahora esta tendencia se acerca más a la "alta costura de acción", gracias a la colaboración de Swarovski con 14 marcas de ropa sport en una colección en la que los cristales que cubren sudaderas, tops, leggings y accesorios son los protagonistas. Top, de Juicy Couture ($998. juicycouture.com); mallas, de Ultracor ($310. ultracor.com); zapatillas, de Holster. $190. holsterfashion.com

Instinto animal

La playa, las sirenas y los rayos de luz al amanecer inspiran la nueva colección de carteras de Ximena Kavalekas, una diseñadora ecuatoriana radicada en Miami experta en piel de pitón. Sus *clutches* de fiesta en llamativos colores se han convertido en los favoritos de famosas como Sofía Vergara, Pamela Silva Conde y Chiquinquirá Delgado. Puedes conseguirlos en Bergdorf Goodman y en ximenakavalekas.com.

Ready, Set, Go

CHICA People pick

For hardworking *mujeres*, it's all about multifunctional products that pack a punch. And army veteran and beauty blogger Dulce Candy has got it covered. She teamed up with Pixi Beauty by Petra to create two palettes that can serve as blushes or lip colors. "What I love most is that both palettes can be used all over the face," the 30-year-old influencer said. "I want every busy woman to know that they can still feel and look beautiful, even if they are always on-the-go." This beauty guru knows exactly what it means to be moving nonstop: She's the star of an eponymous YouTube channel with more than 2 million subscribers, author of *The Sweet Life*, mother of 6-year-old Izek Ruiz *and* the talent behind this latest collaboration. "Pixi has made this vision come to life with my new products," she says, "and I am completely obsessed!" Café con Dulce Multi-Use Palette, $24. target.com

DULCE CANDY: CORTESÍA DE DULCE CANDY; OTRAS FOTOS: CORTESÍA DE LAS MARCAS

Etéreo y romántico

APRENDE A RECREAR EL RECOGIDO SOÑADO QUE VIMOS EN EL DESFILE PRIMAVERAL DE MARCHESA CON LOS TIPS DE LA ESTILISTA CUBANOAMERICANA
ELIZABETH LEIVA
@lovemymakeupbyeli

¡SUÉLTATE EL PELO!

MARCHESA

Champú seco Fresh & Clean, de Tresemmé. $4.99. En farmacias. Espray para preparar y finalizar el peinado con protección contra el calor Blowout, de Living Proof. $26. livingproof.com

1 Con la ayuda de un secador y un protector de calor, seca el cabello. Cuando lo hagas, seca la parte superior de la cabeza hacia el frente.

2 Divide el cabello en dos partes. Usa como referencia las orejas y el punto más alto de la cabeza.

3 Divide la parte de adelante en tres secciones iguales.

4 Lleva las dos secciones laterales hacia atrás, une el resto del cabello que quedó suelto y enrosca hacia adentro creando un *French twist*. Los laterales deben quedar ajustados.

5 Bate la sección restante a medida que añades laca o champú seco y ubícala de manera que se integre en el peinado.

LEIVA: CORTESÍA DE ELIZABETH LEIVA; MODELO, DE IZQ. A DER.: PETER WHITE/GETTY IMAGES; VÍCTOR VIRGILE/GAMMA-RAPHO VÍA GETTY IMAGES; THOMAS CONCORDIA/WIREIMAGE; PRODUCTOS: CORTESÍA DE LAS MARCAS

TRESemmé
USED BY PROFESSIONALS

Unilever

ESTILO SIN RIGIDEZ

—NUEVO—
SPRAY PARA CABELLO
COMPRESSED MICRO MIST

HAZ LO TUYO

Belleza ecomística

LA MEDICINA MAYA, EL COSMOS Y EL AMOR POR LA NATURALEZA SON LOS MOTORES QUE MUEVEN BAISER, UNA LÍNEA DE COSMÉTICOS 100 POR CIENTO ORGÁNICA Y VEGANA CREADA POR ÉRIKA ARGÜELLO Y MARÍA COPELLO, DOS EMPRENDEDORAS LATINAS RADICADAS EN MIAMI

Puedes encontrar sus aceites, brumas, bálsamos y perfumes entre $20 y $65 en las tiendas Urban Outfitters y en su sitio web: baiserbeauty.com.

STYLE MAKER

¿Cómo surgió la idea de crear una marca de productos de belleza? Ambas somos apasionadas de lo natural y todo lo que tenga que ver con preservar nuestras culturas. Combinando todo esto con nuestro amor por la belleza y el diseño, y aprovechando el libro de medicina maya que tenía Érika, quisimos hacer algo diferente y que no solo ayudara a la piel... así nació Baiser, que significa beso en francés.

¿Cuál fue el primer producto que crearon? Cucumber Spritz, un espray de pepino y citronela que desinfecta, tonifica, refresca y purifica la piel del rostro.

Y, ¿cuál es su *best seller*? Revitalizing Face Oil, un aceite para la cara con base de lavanda y una mezcla de aceites de Macadamia, hierba de la pradera y mirto, que son relajantes, maravillosos para la piel y además tienen propiedades antiarrugas.

¿Cómo creen que ha influido su herencia latina en el espíritu de esta marca? Preservamos los valores espirituales y metafísicos que [nuestros antepasados] tenían en cuanto a belleza a través de nuestros productos. Érika creció con sus abuelos en Chetumal, una ciudad del sur de México; y yo crecí en Panamá, en David, una ciudad pequeña en medio de la selva. Contamos con la suerte de tener como guía a una chamana que nos enseñó a formular por dos años, nos enseñó lo importante que era donar y estructuramos un negocio del cual nos sentimos muy contentas.

¿Qué metas les faltan por alcanzar? Seguir expandiendo esta filosofía de belleza natural y ayudar [a los necesitados] donando el 10 por ciento de nuestras ventas a fundaciones que ayudan a mujeres, niños y animales.

—IRENE SAN SEGUNDO

CALENDARIO ASTROLÓGICO: PESHKOVA/ISTOCKPHOTO/GETTY IMAGES; PIRÁMIDE, KITTI BOONNITROD/GETTY IMAGES; OTRAS FOTOS: CORTESÍA DE LA MARCA

Sonrisas blancas, **¡sin filtro!**

Leslie Grace,
Cantante

Colgate®

Colgate® Optic White® High Impact White® con peróxido de hidrógeno blanquea **4 tonos*** para una sonrisa visiblemente más blanca.

La crema dental blanqueadora que funciona.

*Al cepillarse dos veces al día por seis semanas. Úsese como se indica.

©2018 Colgate-Palmolive Company

Want the same coverage as the big carriers for a lot less? It's time for Straight Talk®.

ultimate UNLIMITED
4G LTE† DATA, TALK & TEXT
$55/mo
NO CONTRACT
Video typically streams at DVD quality

At Straight Talk Wireless we use the same cell towers as the big carriers but we don't pay to build or maintain them. So you get the same great nationwide coverage on America's largest and most dependable 4G LTE† networks and your phone works in more places for a lot less. Find out more at StraightTalk.com

Straight Talk® wireless

†To get 4G LTE speed, you must have a 4G LTE capable device and 4G LTE SIM. Actual availability, coverage and speed may vary. LTE is a trademark of ETSI. A month equals thirty days. Please refer always to the latest Terms and Conditions of Service at StraightTalk.com.

Only at Walmart

La Lista

LO QUE NO TE PUEDES PERDER ESTE MES

1 MASTERCHEF LATINO

Aracely Arámbula le da descanso a los papeles de virgen dolorosa en los culebrones para asumir la conducción de este show de telerrealidad, en el que 14 aspirantes compiten para convertirse en el MasterChef Latino. En esta nueva faceta en su carrera, la ex de Luis Miguel se hace acompañar de los chefs Benito Molina, Claudia Sandoval y Ennio Carota, que actuarán de rigurosos jueces. ¡Un programa pa' chuparse los dedos! Todos los domingos a las 8 p. m., hora del Este, por Telemundo.

1. CORTESÍA DE TELEMUNDO

2 ¡VIVAN LOS NIÑOS!

¿Qué podemos esperar de la nueva temporada de *Pequeños gigantes*? "Disfrutar de entrada del talento que nos regalan los niños domingo a domingo", dice Galilea Montijo, quien una vez más será la conductora del show. "Y esperar a que se reúnan las familias [ante la pantalla]". Se estrena el 25 de febrero a las 8 p. m., hora del Este, por Univision.

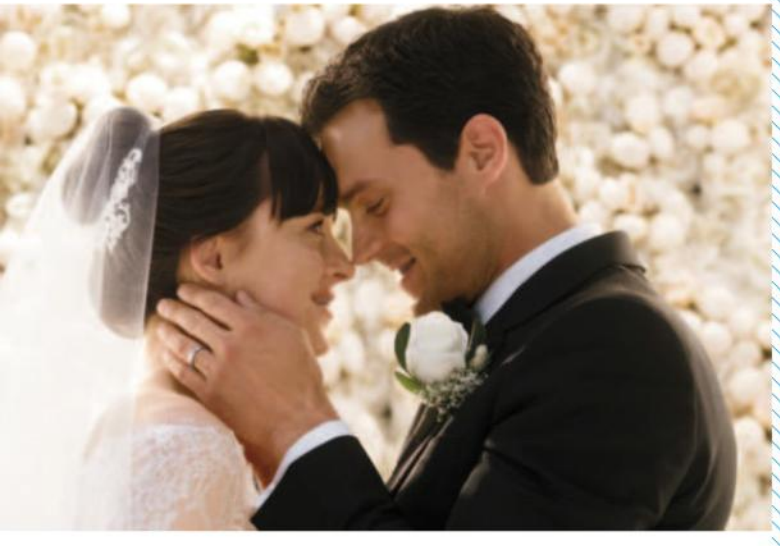

3 LA BODA DE VALENTINA

Si les gustaron las cintas *Sweet Home Alabama* o *Meet the Fockers*, más vale que vean esta comedia romántica protagonizada por Omar Chaparro y Marimar Vega. Valentina, una linda joven, se compromete con un príncipe azul bien gringuito. La cosa se complica cuando deciden casarse en México, donde las dos familias se conocen y la joven se reencuentra con su primer amor, Ángel. ¿Con quién se quedará? El desenlace el 9 de febrero en todos los cines.

4 FIFTY SHADES FREED

La saga que ha hecho estremecer a los cinéfilos por sus escenas candentes llega a su fin con su tercera entrega. Tras convertirse en marido y mujer, Christian Grey (Jamie Dornan) y Anastasia Steele (Dakota Johnson) enfrentarán amenazas, balazos y ¡sorpresa! el notición de un embarazo. ¿Triunfarán el amor y el sexo? Averígüenlo a partir del 9 de febrero en las salas de cine.

Su verdad

Tras su estreno, lo que se ha visto en la serie *José José, el príncipe de la canción* ha dejado con la boca abierta a sus fans. Así se quedarán también con los capítulos que saldrán al aire este mes, en los que, entre otros, Alejandro de la Madrid, Itatí Cantoral, María Fernanda Yepes, Danna Paola, Malillany Marín y Damián Alcázar seguirán desnudando al príncipe. De lunes a viernes a las 8 p. m., hora del Este, por Telemundo.

5

2: CORTESÍA DE UNIVISION (2); 3: CHAPARRO; ESTEBAN CALDERÓN; OTRA FOTO: PANTELION FILMS; 4: UNIVERSAL PICTURES; 5: CORTESÍA DE TELEMUNDO

Mantén tu bienestar

Soluciones para tu salud digestiva.

Siempre hemos estado contigo para darte el cuidado y la atención que te mereces. Te ayudaremos a encontrar las soluciones para tu **salud digestiva** que necesitas y las ofertas que quieres en la tienda o en Walgreens.pr/farmacia/**salud-digestiva**

Úsalo como se indica.

Walgreens Contigo desde 1901™

6 Descontrol

Stephanie Salas (centro), Giselle Blondet (der.) y Arap Bethke, entre otros actores, perderán el control en esta serie en la que excesos, crisis, celos, rivalidades y hasta suegras imposibles serán los protagonistas. Semana tras semana se podrá disfrutar de historias reales o ficticias, cuyos personajes muestran sus peores instintos. Todos los domingos a las 9 p. m., hora del Este, por Univision.

7 AVANZAR SIN MOVERSE

Mismo sitio, distinto lugar (Sony Music) es el título del nuevo disco de la banda española Vetusta Morla, en el que gracias a canciones como "Te lo digo a ti" o "Deséame suerte" la agrupación quiere "reafirmar su esencia" transformando su sonido. Toda una paradoja. Disponible en iTunes y Spotify.

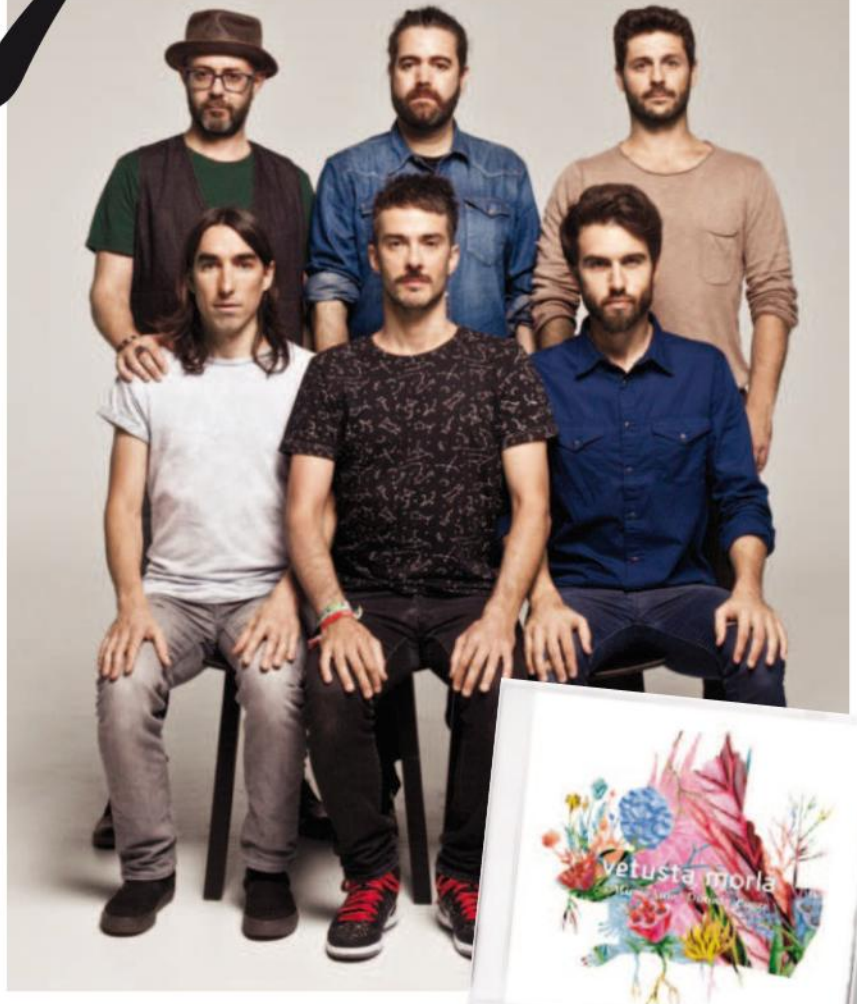

8 ROMEO, ROMEO

Como parte de su gira por Estados Unidos, Romeo Santos regresa al Madison Square Garden de Nueva York con su voz inconfundible para hacer bailar, gritar y estremecerse a las damiselas. Así que muchachonas y muchachones de la Gran Manzana, prepárense para disfrutar de éxitos como "Imitadora", "Propuesta indecente" y "Sobredosis" el 15, 16 y 17 de febrero. Los boletos ya están a la venta en Ticketmaster.

6. CORTESÍA DE WSTUDIOS PARA UNIVISION; 7: FOTO DE GRUPO: JERÓNIMO ÁLVAREZ; CD: SONY MUSIC LATIN; 8: RICK DIAMOND/ONE VOICE: SOMOS LIVE!/GETTY IMAGES

9 AL LÍMITE

Si son amantes de la adrenalina, Margarita Rosa de Francisco los invita a adentrarse en un mundo lleno de acción en *Desafío súper humanos*. En este programa de telerrealidad, 42 atletas expertos en crossfit, parkour, boxeo y natación, entre otras disciplinas, deberán superar extremas pruebas físicas en las playas de Trinidad y Tobago para obtener un gran premio. ¿Quién será el deportista más en forma? Habrá que descubrirlo de lunes a viernes a las 8 p. m., hora del Este, por Azteca América.

9: CORTESÍA DE AZTECA AMERICA; 10: PEOPLE EN ESPAÑOL

10

BUENAS LECTURAS

El chef mexicano Alfredo Oropeza reúne en *Movimiento al natural* (Penguin Random House) una selección de recetas para quienes adoptan un estilo de alimentación saludable, ya sea el paleo, el vegano o el mesoamericano. En estos tiempos de tanta incertidumbre, Univision ofrece en *Inmigración, las nuevas reglas* (Aguilar) una guía escrita por el periodista Jorge Cancino y el abogado Armando A. Olmedo para navegar la nueva realidad que afrontan los inmigrantes en Estados Unidos. El creador de la divertida saga infantil del Capitán Calzoncillos, Dav Pilkey, ahora quiere matar de risa a los peques con las aventuras de otro superhéroe, *Hombre perro* (Scholastic).

EL ANGELITO DE ANGÉLICA

Por **MARÍA MORALES** | *Fotos por* **SMALLZ + RASKIND**

Angélica Celaya pasó las Navidades del 2016 en la casa de sus padres en Tucson, AZ. Tras grabar un piloto para televisión y dos películas en inglés ese año, la actriz mexicoamericana quería descansar y disfrutar en familia. Pero su progenitor la puso en apuros. "Mi papá me dice: 'Pues, ya m'hija, estaría bueno ¿no? que me dieras un nieto' ", recuerda entre risas Celaya, de 35 años. "Y yo, todavía jugando con mi papá –sin saber que para ese entonces ya estaba embarazada– le dije: 'Pues si gusta, tengo un candidato muy guapo con un ADN espectacular' ".

Celaya y su galán –el entrenador de boxeo mexicano Luis García– con sus bendecidas genéticas crearon una familia en tiempo récord. A principios de septiembre le dieron la bienvenida a Ángel Alessandro, su primer retoño, ahora de 5 meses, que hoy presentan en exclusiva para PEOPLE EN ESPAÑOL desde su hogar en Los Ángeles. Estas recién pasadas Navidades, las familias de ambos se dieron cita en el sur de California para adorar al pequeño niño que ha venido a sellar la felicidad de Celaya –y la de su orgulloso abuelo. "La Navidad no me sabía igual [antes], todas las fiestas [eran de] adultos, no [había] niños", resalta la actriz, quien viendo a su hijo en el regazo de su pareja admite que aún no ha terminado de asimilar cuán rápido le cambió la vida en el 2017. "Todavía es... no me imagino sin... es parte de mí y no me imagino sin ellos".

¿Cuán rápido pasó todo? Una amiga en común presentó en agosto del 2016 a Celaya y García, quien también tiene negocios de farmacias en el sur de California y de construcción de carreteras en su natal Guadalajara. En octubre tuvieron su primera cita en Los Ángeles

LA ACTRIZ MEXICOAMERICANA

ANGÉLICA CELAYA

ABRE LAS PUERTAS DE SU HOGAR CON SU PAREJA, EL ENTRENADOR DE BOXEO LUIS GARCÍA, PARA PRESENTAR EN EXCLUSIVA PARA *PEOPLE EN ESPAÑOL* A SU PRIMER RETOÑO,

ÁNGEL ALESSANDRO

"Estoy feliz", afirma Angélica Celaya (con su primogénito, Ángel Alessandro, en la sala de su cálido apartamento al norte de Los Ángeles en diciembre del 2017). "Estoy enamorada".

PEINADO Y MAQUILLAJE: PAUL ANTHONY; ESTILISTA: LUCÍA MALDONADO; ANGÉLICA: BLUSA: SANDRO; JEANS: PISTOLA; ÁNGEL ALESSANDRO: CAMISA: BURBERRY BRIT BABY; SUÉTER: POLO RALPH LAUREN; JEANS: ZARA

"Le dije a una amiga: 'Con él, va a ser con él, sé que voy a formar mi familia con él' ", cuenta Celaya de Luis García (con ella y su hijo en el cuarto del bebé). "[Ella me preguntó:] '¿Cómo sabes Angélica?'. Es algo que sabes y ya".

y para las Navidades de ese mismo año ya estaban en la dulce espera. Pero no fue hasta su cuarto mes de gestación que Celaya se enteró de que estaba embarazada.

Según ella, el trastorno que sentía creía que se debía a un quiste que pensaba operarse una vez concluidas las grabaciones de la serie de Telemundo *Mariposa de barrio,* en la que dio vida a la desaparecida cantante Jenni Rivera. Pero había algo más. "Sí, tenía un quiste, pero además [tenía] al pequeño, tenía los dos", recuerda del momento en que su ginecóloga le dio la grata noticia en un chequeo rutinario. Si bien no lo habían planeado, tampoco les desagradó la idea de ser padres. "Fue uno de los primeros puntos que tocamos en la segunda cita", admite la actriz. "Él me preguntó: '¿Quieres hijos?'. [Le dije:] 'Sí, ¿tú quieres hijos?'. [Y me contestó:] 'Sí'. [Yo le dije:] 'Creo que ya estoy lista. Si no voy a tener, voy a adoptar porque quiero ser madre, sea mío o de alguien más. Quiero ser madre' ".

Lejos de asustarlo, la conversación alentó a García, de 37 años. "También estaba en [ese] plan", agrega él. "Ella se veía una persona bien centrada y buena candidata para formar una familia". Eso es justo lo que han hecho en su acogedor apartamento de dos pisos, en el que el cuarto de Ángel Alessandro es un sueño, con su cuna de rigor y un tipi lleno de peluches donde sus padres juegan con él –y su papá le da una que otra serenata con su guitarra.

Pero no todo ha sido miel sobre hojuelas. Tras un parto que la tuvo en vilo por más de 30 horas, la actriz tuvo que batallar incómodos malestares físicos, el poco dormir y un toque de depresión posparto. "La verdad, había momentos en que me sentaba aquí a llorar porque te das cuenta de tu mortalidad", confiesa Celaya, sentada en su sala. "Eso fue lo que me pasó, [pensar que] por fin conocí a la persona que me va a cerrar los ojos el día que me muera... me dio por allí".

También le dio por velar más que nunca por su futuro, así eso signifique separarse de su bebé para regresar a trabajar. "No pude haber pedido mejor regalo [del 2017] o de mi vida porque si antes tenía ganas de ir a trabajar, ahora siento más. Ahora tengo que darle a mi hijo y dejarle algo", dice la actriz, que pronto aparecerá en la pantalla grande en la cinta *Skin in the Game* (Kandoo Films). ¿Y qué de darle una hermanita? "Ya le pedí la niña", ríe García, "pero hay que esperar. Después hablaremos". ⬢

"POR FIN CONOCÍ A LA PERSONA QUE ME VA A CERRAR LOS OJOS EL DÍA QUE ME MUERA"

ANGÉLICA CELAYA

ARRIBA: ANGÉLICA: SUÉTER: SANDRO; ÁNGEL ALESSANDRO: VESTUARIO: ARMANI JUNIOR; ABAJO: ÁNGEL ALESSANDRO: VESTUARIO: COVERALL: ELEGANT BABY

ESTAMOS PONIENDO *Caramelo* ADENTRO DE LOS m&m's®

EL CARAMELO ES AHORA MÁS DIVERTIDO.

®/™ trademarks © Mars, Incorporated 2018

ENCIENDE TU BRILLO

PORQUE TÚ LO VALES.™

MARIA BORGES
LLEVA EL TONO ENAMEL RED

@LOREALMAKEUP

©2018 L'Oréal USA, Inc.

COLOUR RICHE SHINE

COLOR LACADO,
APLICACIÓN IRRESISTIBLE

NUEVO
EN **19** TONOS
BRILLO DURADERO

Worth It Rewards

Recibe ventajas exclusivas. Suscríbete a nuestro programa de fidelidad en: lorealparisusa.com/worthitrewards

L'ORÉAL PARIS

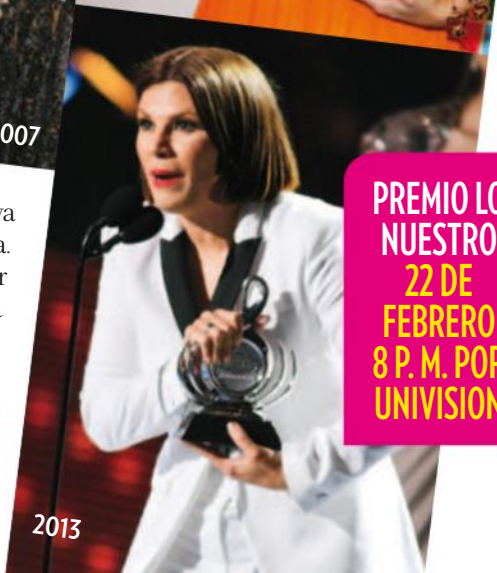

LA REINA *de Lo Nuestro*

LA PUERTORRIQUEÑA OLGA TAÑÓN SERÁ RECONOCIDA EN LA TRIGÉSIMA ENTREGA DE PREMIO LO NUESTRO COMO LA ARTISTA QUE MÁS GALARDONES HA RECIBIDO —30 ESTATUILLAS EN TREINTA AÑOS— EN UN SHOW QUE PROMETE HONRAR EL PASADO Y CELEBRAR EL FUTURO *Por* **MARÍA MORALES**

Treinta premios en treinta años, ¿quién te lo hubiera dicho? [De niña] siempre me gustaba la música. Me decía mi mamá, que en paz descanse: 'No vas a ser cantante, tienes que ser enfermera, mi amor, maestra'. [Yo le contestaba:] 'No, que voy a ser famosa'. [Y ella me decía:] '¿Con qué chavos muchacha, no hay chavos para hacerte famosa'. Y yo le dije: 'Bueno, tendré que trabajar duro'. En todos estos años lo trabajé porque tenía el deseo.

Y has sabido conquistar a un público, renovarte y mantenerte... [Es] la experiencia de todos estos años, de ver cómo la carrera continúa, cómo empiezan los géneros a fusionarse, ver cómo las épocas cambian, cómo las modas cambian. Tú vas cambiando como va cambiando la época; de lo que sí me he dado cuenta es de que la moda regresa.

Pon fin aclara por qué has sido la más premiada... Hay una cosa que quiero aclarar para Premio Lo Nuestro, a toda la gente, que la gente decía que mi papá y mi mamá trabajaban en Premio Lo Nuestro porque me los regalaban [*se ríe*]. Pero no, eso no fue cierto, por la madre que me parió, mi papá no trabajaba en los premios —el premio más lindo al final es porque la gente lo elige, al final esa es la chulería de esto.

PREMIO LO NUESTRO 22 DE FEBRERO 8 P. M. POR UNIVISION

IZQ.: CORTESÍA DE UNIVISION; CENTRO, DE ARRIBA ABAJO: CORTESÍA DE UNIVISION; ALEXANDER TAMARGO/GETTY IMAGES; DER., DE ARRIBA ABAJO: JEAN BAPTISTE LACROIX/WIREIMAGE; JOHN PARRA/WIREIMAGE; JOHN PARRA/GETTY IMAGES PARA UNIVISION

PLN 30

¡MIRA MI PREMIO!

EL GALARDÓN EN FORMA DE NOTA MUSICAL HABRÁ CAMBIADO DE LOOK A LO LARGO DE LOS AÑOS, PERO EL ORGULLO DE LOS ARTISTAS QUE LO HAN TENIDO EN SUS MANOS HA SIDO UNA CONSTANTE

En 1994, Gloria y Emilio Estefan estuvieron entre los grandes homenajeados de la noche.

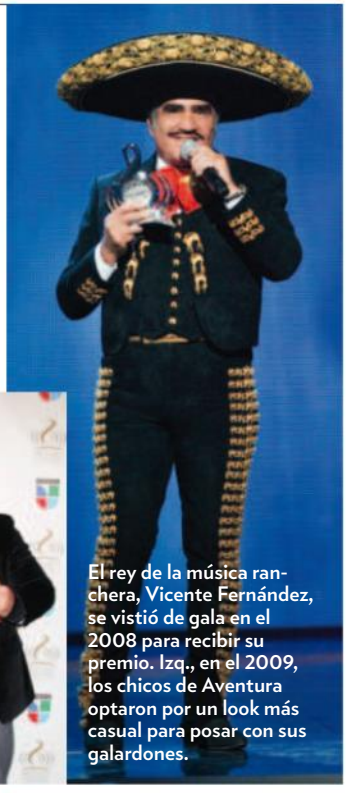

El rey de la música ranchera, Vicente Fernández, se vistió de gala en el 2008 para recibir su premio. Izq., en el 2009, los chicos de Aventura optaron por un look más casual para posar con sus galardones.

Sí señores, Luis Miguel también ha desfilado por los escenarios de Premio Lo Nuestro para recibir uno que otro reconocimiento. Aquí, en 1995.

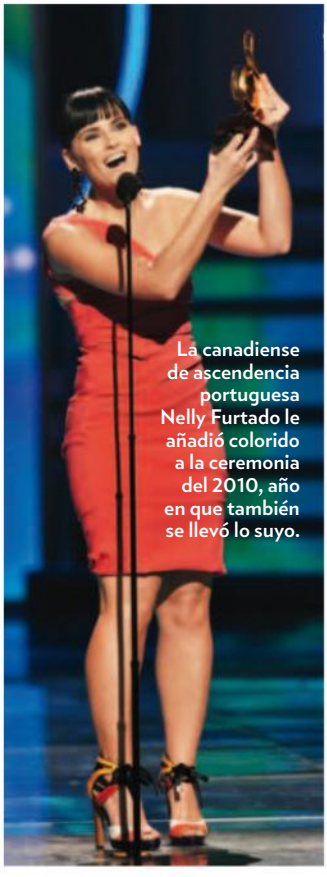

La canadiense de ascendencia portuguesa Nelly Furtado le añadió colorido a la ceremonia del 2010, año en que también se llevó lo suyo.

Al salsero Marc Anthony le sobraron premios, o faltaron brazos, en la entrega del 2014.

Antes de "Hips Don't Lie" y "Waka Waka", una pelirroja Shakira ataviada de negro recibió en 1999 un merecido reconocimiento. Abajo, su compatriota Juanes también se puso "La camisa negra" en el 2006 para posar con sus premios.

LOS ESTEFAN: RON GALELLA, LTD./WIREIMAGE; AVENTURA, FERNÁNDEZ, LUIS MIGUEL, FURTADO Y SHAKIRA: CORTESÍA DE UNIVISION (5); MARC ANTHONY: GUSTAVO CABALLERO/GETTY IMAGES PARA UNIVISION; JUANES: JEAN BAPTISTE LACROIX/WIREIMAGE

LUMI SHIMMERISTA

BUILDABLE PRISMATIC GLOW POWDER
FOR FACE AND BODY.

NEW

IN 2 UNIVERSAL
SHADES

Worth It Rewards

Earn rewards. Join now at:
lorealparisusa.com/worthitrewards

L'ORÉAL
PARIS

PLN 30

El Rey del Jaripeo, Joan Sebastian, dijo presente en la entrega de los premios del 2004. Abajo, en el 2012, Pepe Aguilar apuntó a uno de los incontables galardones que ha recibido a lo largo de su exitosa carrera.

Los chicos de *Rebelde* y RBD —(de izq. a der.) Anahí, Alfonso Herrera, Maite Perroni, Christian Chávez, Dulce María y Christopher von Uckermann— posaron con su premio en el 2006.

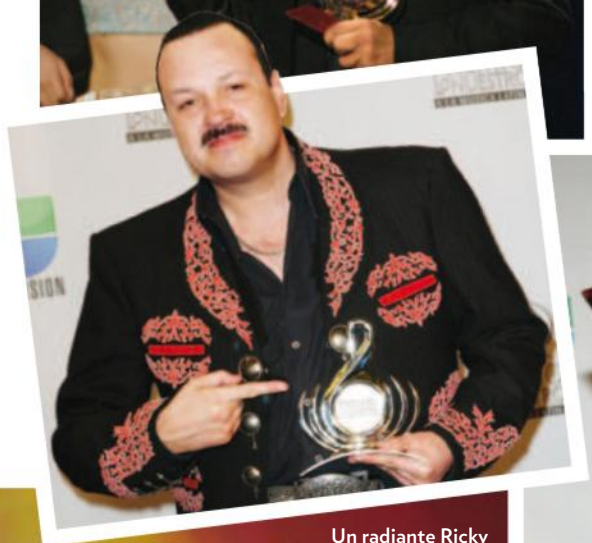

La Chica Dorada, Paulina Rubio, se vistió de verde para caminar por la alfombra azul de los premios en el 2005, en el que cosechó triunfos musicales. Der., los chicos de Gente de Zona le echaron mano a su estatuilla en el 2017.

Un radiante Ricky Martin celebró su Premio a la Excelencia en el show del 2004.

El Cangri, Daddy Yankee, le dio un toque de oro al *bling-bling* —ya en despliegue en sus manos— al mostrar su galardón en el 2006.

Antes de ser padre de mellizos, Enrique Iglesias ya practicaba andar con ambas manos llenas (en el 2009).

Prince Royce cantó victoria en los premios del 2013, en los que se llevó a casa —cuéntenlos— uno, dos, tres, cuatro, cinco, seis galardones.

Lucero brilló de pies a cabeza en el 2011 con el Premio a la Excelencia por su trayectoria musical.

SEBASTIAN, MARTIN Y RUBIO: RODRIGO VARELA/WIREIMAGE (3); RBD Y DADDY YANKEE: ALEXANDER TAMARGO/GETTY IMAGES (2); AGUILAR: ALEXANDER TAMARGO/WIREIMAGE; GENTE DE ZONA Y PRINCE ROYCE: ALEXANDER TAMARGO/GETTY IMAGES PARA UNIVISION COMMUNICATIONS (2); IGLESIAS: JOHN PARRA/WIREIMAGE; LUCERO: CORTESÍA DE UNIVISION

SIMULATION OF ACTUAL PRODUCT RESULTS.

@LOREALMAKEUP

©2018 L'Oréal USA, Inc.

X FIBER MASCARA
BY VOLUMINOUS

STEP 1: BLACK PRIMER. X-TREME VOLUME.
STEP 2: FIBER MASCARA WITH 20X MORE LENGTHENING FIBERS.* X-TREME LENGTH.

*vs. Superstar Original

NEW

Worth It Rewards Earn rewards. Join now at: lorealparisusa.com/worthitrewards

L'ORÉAL PARIS

PLN 30

DEL BAÚL DE LOS RECUERDOS

Junto a Chris Brown, Pitbull convirtió el escenario de los premios del 2012 en una cabina de un avión privado y un aeropuerto para interpretar su tema "International Love".

¿CÓMO OLVIDAR A UNA CELIA, UNA SELENA O UNA JENNI SOBRE LOS ESCENARIOS DE LO NUESTRO? AQUÍ, ESOS Y OTROS DE LOS MOMENTOS MÁS MEMORABLES EN LAS ENTREGAS DE ESTE PREMIO

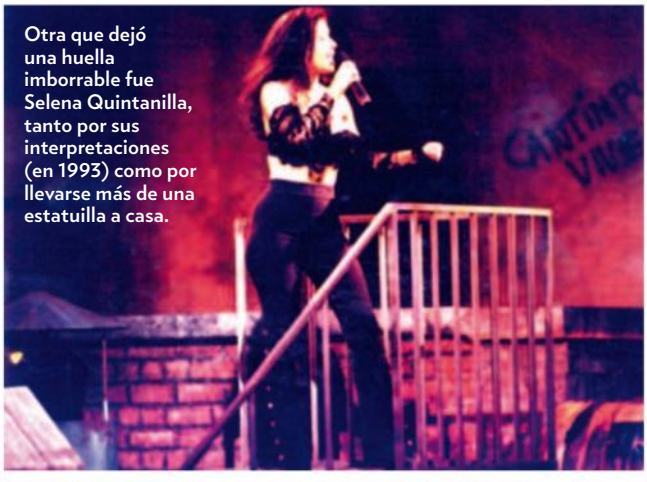

Otra que dejó una huella imborrable fue Selena Quintanilla, tanto por sus interpretaciones (en 1993) como por llevarse más de una estatuilla a casa.

La desaparecida Guarachera de Cuba, Celia Cruz, lo dejó todo en el escenario del show del 2001. Der., el colombiano Carlos Vives es aplaudido por colegas y fans tras recibir el Premio a la Excelencia en la edición del 2016.

ABAJO, DER.: RODRIGO VAREL A/GETTY IMAGES PARA UNIVISION COMMUNICATIONS; OTRAS FOTOS: CORTESÍA DE UNIVISION (3)

NUEVA

REVITALIFT®
CICACREAM

LA NUEVA CREMA FACIAL PARA PREVENIR Y TRATAR
ARRUGAS, LAS CICATRICES DEL TIEMPO.

CENTELLA ASIÁTICA

NUESTRA CREMA FACIAL AYUDA A REFORZAR LA BARRERA PROTECTORA DE LA PIEL Y PREVENIR LOS SIGNOS DEL ENVEJECIMIENTO.

DERMATOLÓGICAMENTE PROBADA

CON PRO RETINOL
APTA TANTO PARA PIELES GRASAS COMO SENSIBLES
100% SIN FRAGANCIAS • SIN PARABENOS
SOMETIDO A PRUEBAS DE ALERGIA

Worth It Rewards

Recibe ventajas exclusivas.
Suscríbete a nuestro programa de fidelidad en:
lorealparisusa.com/worthitrewards

L'ORÉAL PARIS

PORQUE TÚ LO VALES.™ ©2018 L'Oréal USA, Inc.

PLN 30

Con su potente voz, su sonrosado rebozo y sus magistrales mariachis, la también desaparecida cantante Jenni Rivera hizo lo que mejor sabía hacer en el escenario de la gala del 2010.

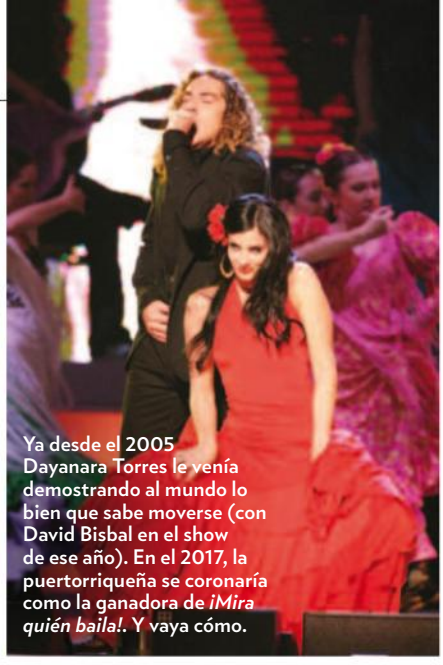

Ya desde el 2005 Dayanara Torres le venía demostrando al mundo lo bien que sabe moverse (con David Bisbal en el show de ese año). En el 2017, la puertorriqueña se coronaría como la ganadora de *¡Mira quién baila!*. Y vaya cómo.

Años después cantaría lo de ir "Despacito", pero Daddy Yankee en el 2005 hizo su entrada triunfal desde el techo icon los motores bien encendidos!

La Novia de México, Angélica María, le entregó un premio a su colega y amigo Juan Gabriel en el 2002 en reconocimiento a sus treinta años de carrera. Tras aceptarlo, el intérprete cantó y bailó a su gusto.

La interpretación de "Día de suerte" de Alejandra Guzmán con la banda Moderatto comenzó sobre el escenario y culminó en las alturas en el 2012.

Thalía (der.) y Becky G (abrazadas en el 2015) brillaron en su presentación dando fe de que, bueno sí, "Como tú no hay dos". Der., el otrora dúo Wisin & Yandel pusó a prueba la gravedad en el 2009 al descender desde el techo de la arena cantando su éxito "Me estás tentando".

DE IZQ. A DER., ARRIBA: RODRIGO VARELA/WIREIMAGE; ALBERTO TAMARGO/GETTY IMAGES; CENTRO: ALEXANDER TAMARGO/GETTY IMAGES; CORTESÍA DE UNIVISION; RODRIGO VARELA/GETTY IMAGES; ABAJO: RODRIGO VARELA/GETTY IMAGES PARA UNIVISION; CORTESÍA DE UNIVISION

¿POROS OBSTRUIDOS? ¡EXFÓLIALOS CON AZÚCAR!
REVELA UNA PIEL PURA Y RADIANTE

NUEVOS

PURE SUGAR SCRUBS

CON **3 AZÚCARES PUROS +**
KIWI: LIMPIA LOS POROS OBSTRUIDOS

TAMBIÉN DISPONIBLE CON
CACAO + **SEMILLAS DE UVA**

UNA EXFOLIACIÓN PROFUNDA,
PERO DELICADA A LA VEZ,
PARA EL ROSTRO + LOS LABIOS

Worth It Rewards **Recibe ventajas exclusivas:** Suscríbete a nuestro programa de fidelidad en lorealparisusa.com/worthitrewards

L'ORÉAL PARIS

PORQUE TÚ LO VALES.™ ©2018 L'Oréal USA, Inc.

#Throwback TECNICOLOR

UNA OLA DE COLOR CUBRIÓ LA ALFOMBRA DE PREMIO LO NUESTRO 2017, DONDE LOS CORTES ASIMÉTRICOS TAMBIÉN FUERON PROTAGONISTAS

▲ **ALEJANDRA ESPINOZA**
La presentadora volvió a acertar con un diseño de falda asimétrica y apliques brillantes del diseñador Michael Cinco.

▲ **CHIQUINQUIRÁ DELGADO**
Con cuello alto, cinturón y cola extralarga, el vestido de Kriado que lució la venezolana fue el más original.

▲ **ZHAMIRA ZAMBRANO**
La jovencísima cantante desafió la mala suerte con este top, gargantilla y falda amarillos de Michelle Meler.

▲ **FRANCISCA LACHAPEL**
Deslumbró con un espectacular modelo de inspiración griega en gasa verde lima firmado por Rosita Hurtado.

▲ **LESLIE GRACE**
La Princesa de la Bachata recorrió la alfombra como una reina en este traje verde botella de Mac Duggal, con mangas hasta el suelo.

▲ **MAITY INTERIANO**
Resaltó sus curvas con este diseño en azul klein con cortes en la cintura de Nicole Bakti que le sentaba como un guante.

DE IZQ. A DER.: JOHNNY LOUIS/FILMMAGIC; AARON DAVIDSON/GETTY IMAGES PARA UNIVISION COMMUNICATIONS; JOHNNY LOUIS/FILMMAGIC; AARON DAVIDSON/GETTY IMAGES PARA UNIVISION COMMUNICATIONS; JOHN PARRA/GETTY IMAGES PARA UNIVISION COMMUNICATIONS; AARON DAVIDSON/GETTY IMAGES PARA UNIVISION COMMUNICATIONS

A la izquierda: Féria Glam Grunge en Purple Smoke 525
Arriba: Féria Glam Grunge en Vintage Teal 617
#liveincolor
©2018 L'Oréal USA, Inc.

VIVE AL ESTILO GLAM GRUNGE.

4 TONOS CON UNA BASE GRIS AHUMADA + REFLEJOS FRÍOS.

¿QUÉ FÉRIA ERES TÚ? MÁS DE 30 TONOS VIBRANTES MULTIDIMENSIONALES EN **LIVEINCOLOR.COM**

Worth It Rewards

Recibe ventajas exclusivas.
Suscríbete a nuestro programa de fidelidad en:
lorealparisusa.com/worthitrewards

L'ORÉAL PARIS

COZI™ Family Organizer

You'll wonder how you managed family life before Cozi.

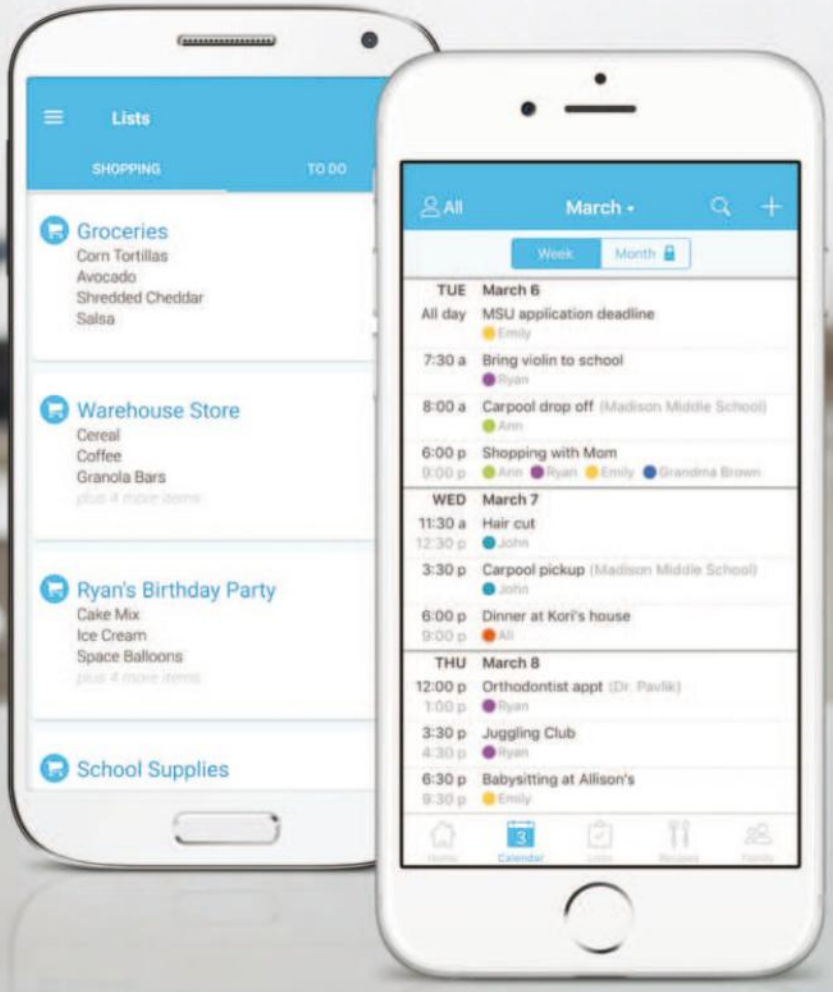

Join 20 million others who have simplified family life with Cozi!

- ✔ Track your family's schedules in one place
- ✔ Send reminders to others in the family
- ✔ Share the grocery list, chores and meal plan
- ✔ Easy to use from any mobile device, tablet or computer

Get Cozi today – free in the app store.

Download on the App Store

GET IT ON Google Play

En pie de guerra

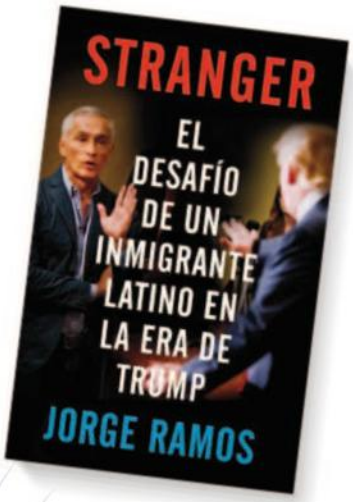

EN SU 13.º LIBRO, EL PERIODISTA MEXICANO JORGE RAMOS RECUENTA SU ENCONTRONAZO CON EL AHORA PRESIDENTE ESTADOUNIDENSE DONALD TRUMP QUE LE DIO LA VUELTA AL MUNDO

Por **MAYRA MANGAL**

En agosto del 2015, Jorge Ramos y el entonces candidato presidencial Donald J. Trump se enfrentaron en una conferencia de prensa en Iowa, quedando ese episodio grabado en un video que rápidamente se hizo viral. Ahora el incidente ha tomado la forma del libro *Stranger: el desafío de un inmigrante latino en la era de Trump* (Vintage Español), que sale a la venta el 27 de febrero del 2018. Aquí, el copresentador de *Noticiero Univision* de 59 años revela lo que lo llevó a escribirlo.

¿Ese latino del que se habla en el libro eres tú? Soy yo y somos millones [a los] que nos han hecho sentir como extraños, como extranjeros en nuestro propio país. Y el responsable de hacernos sentir así es Donald Trump y todos los que comparten con él las mismas ideas. Trump comienza su campaña atacándonos, diciéndonos que somos criminales y terroristas. Y no es cierto, es una gran mentira. Millones se sienten atacados por Trump o por sus seguidores.

Y que luego descubrimos no eran tan pocos como pensábamos... Sesenta y tres millones de personas votaron por Trump a pesar de sus comentarios racistas y sexistas, [y] 29 por ciento de los latinos votaron por él. [En el libro] usamos la palabra *stranger* tanto en la edición en inglés como en español porque *stranger* es una combinación entre extraño y extranjero.

"El libro es un grito de protesta. Es decir no me voy a dejar. Es asegurar que al final le vamos a ganar a Trump", dice Jorge Ramos. "Al final, la idea que va a prevalecer no es la del odio y el racismo, sino la de la diversidad y unidad".

¿Cómo surge la idea de este libro? Cuando Trump me expulsa de una conferencia de prensa. Me había ocurrido que presidentes se pararan y terminaran una entrevista. Que un guardaespaldas de Fidel Castro me empujara, pero jamás se me ocurrió que en Estados Unidos alguien me iba a sacar de algún lado solo por hacer una pregunta. Ahí cuento cómo planeamos ir a la conferencia, lo que ocurre al salir después de que me expulsan [y] uno de los seguidores de Trump me dice 'lárgate de mi país'. En ese momento yo sabía que todo iba a acabar en un libro.

¿Cómo ha cambiado tu vida desde aquel encuentro? Llevo en Estados Unidos desde 1983. Nunca me habían insultado tanto. Y no soy el único. Imagínate si esto le ocurre a un latino inmigrante que tiene pasaporte de Estados Unidos y que sale en la televisión, ¿qué les ocurrirá a las personas que son más vulnerables? Tenemos que resistir y denunciarlo. El silencio ya no es una opción.

¿A quién dedicas el libro? A los DREAMers, mis héroes. Ellos iban a las oficinas de los congresistas y senadores y protestaban. Eso es exactamente lo que yo traté de hacer como periodista. El lanzamiento coincide con la fecha límite en el Congreso [para dar una solución a los acogidos al DACA]. Estoy convencido de que los DREAMers no se van a ir. Ellos no se van a dejar, son lo mejor de Estados Unidos. ⬢

RAMOS: CORTESÍA DE UNIVISION; LIBRO: CORTESÍA DE VINTAGE BOOKS

Vaya a buscar la aventura.
Este no es ningún albergue. Esta no es una distracción en la carretera. Este es el Santuario de Animales de Best Friends, un refugio donde se salvan las vidas de cientos de animales adoptables, enclavado en medio de las extensas rocas rojas del Gran Cañón, el Cañón Bryce y los Parques Nacionales Zion. Alargue la correa y sienta en carne propia el ambiente donde se originó y donde prospera el santuario más grande de este tipo en América.

Reserve su visita ahora mismo en bestfriends.org/fetch

Best Friends SAVE THEM ALL

LIFE UTAH ELEVATED

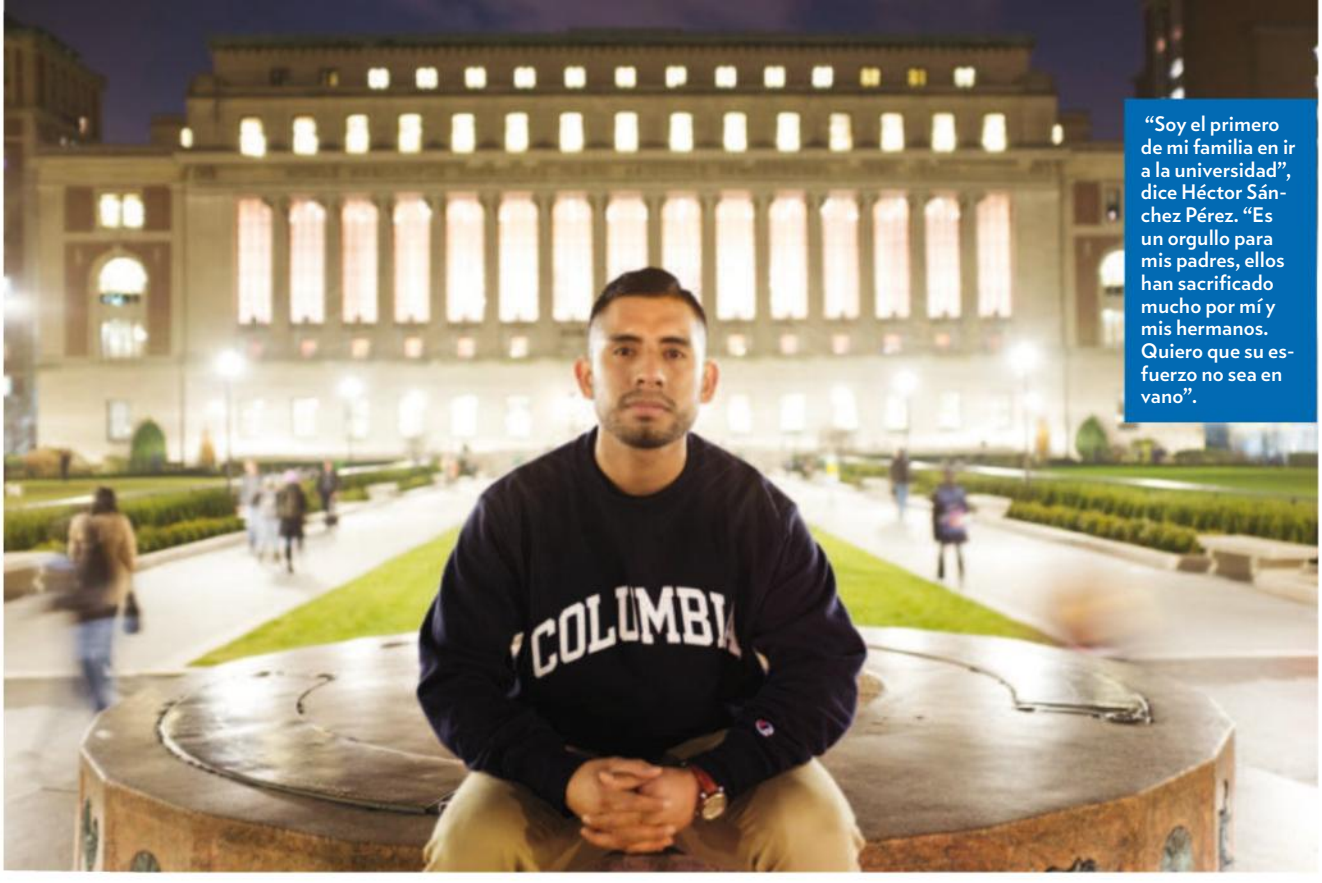

"Soy el primero de mi familia en ir a la universidad", dice Héctor Sánchez Pérez. "Es un orgullo para mis padres, ellos han sacrificado mucho por mí y mis hermanos. Quiero que su esfuerzo no sea en vano".

GERRIE LIM

Contra viento y marea

SOÑANDO CON SER MÉDICO, EL MEXICANO HÉCTOR SÁNCHEZ PÉREZ FUE ACEPTADO EN LAS UNIVERSIDADES MÁS PRESTIGIOSAS DEL PAÍS Y HOY LUCHA POR NO SER DEPORTADO

Por **MAYRA MANGAL**

#TODOS SOMOS DREAMers

Héctor Sánchez Pérez no recuerda cómo cruzó la frontera entre México y Estados Unidos con la ayuda de coyotes. Nada raro si apenas tenía 3 meses y llegó a California en brazos de sus padres en busca de una vida mejor. "Mi papá tenía el sueño de ir a la universidad para ser ingeniero", cuenta el joven de 23 años, de Oaxaca, México. "Pero su familia era muy grande y no [lo] cumplió".

Asentados en el poblado de Chiriaco Summit, su madre se dedicó a trabajar de mesera y su padre como electricista, y tuvieron dos hijos más. Los sueños de Sánchez también eran grandes y amparado en sus buenas notas y las leyes estatales ingresó en la reconocida Universidad de California en Los Ángeles (UCLA) para estudiar biología, aun sin tener papeles.

En esos días, el entonces presidente Barack Obama anunció el programa de Acción Diferida para los Llegados en la Infancia (DACA, por sus siglas en inglés). "En el 2012 solicité", dice. "Era una oportunidad inmensa, un alivio muy grande".

Mientras el Congreso debatía si chicos como Sánchez permanecían en el país, él empezó a trabajar en una clínica para personas sin hogar. "Héctor es uno de esos estudiantes que trabajaron incansable y compasivamente para servir a las personas más vulnerables", asegura Michael Prelip, profesor y presidente de ciencias de la salud comunitaria de UCLA y supervisor del proyecto. "Es un joven extraordinario, quien a pesar de sus múltiples retos ha salido adelante".

Trabajar con personas sin hogar fue "la experiencia de la que más he aprendido", relata Sánchez. "Me [enseñó] a tener compasión, a comprender las circunstancias de los demás. Quiero ayudar a la mayor cantidad de gente posible, especialmente a los inmigrantes".

En el 2017, el joven fue aceptado en cinco universidades élite –entre ellas Yale y Columbia– para cursar su maestría. Afrontando enormes costos, reunió fondos a través de la plataforma de recaudación de donativos GoFundMe e ingresó en la Escuela de Salud Pública Mailman de Columbia, en Nueva York.

En septiembre, el presidente Donald Trump anunció el fin de DACA, poniendo en jaque el futuro de casi 800,000 acogidos al programa. Pero Sánchez –que quiere ser médico– no ceja. "Ni siquiera he pensado en la posibilidad de que me deporten. Me iré solo si me sacan", concluye. "Voy a luchar y seguir adelante. No me voy a quedar en las sombras". ⬢

VOCES DE AMÉRICA

"Me gustaría seguir sus pasos", dice Joshua Guerrero de uno de sus maestros, el legendario Plácido Domingo (dirigiéndolo en una presentación de la orquesta de la Ópera de la Ciudad de Nueva York en el 2015).

Voz celestial

A LA VEZ QUE SE DESTACA EN ACTUACIONES POR TODO EL MUNDO, EL TENOR MEXICOAMERICANO JOSHUA GUERRERO QUIERE TENDER UN PUENTE ENTRE LA ÓPERA Y LA MÚSICA POPULAR

TENGO
34 años

RAÍCES
Mexicanas y españolas

VIVO EN
Los Ángeles

SOY
Tenor

MI SUEÑO
"Convertirme en el mejor en mi género, en mi ópera, y hacer el *crossover*, hacer [la música] accesible a las masas".

DESCUBRIÓ SU PASIÓN POR LA MÚSICA A LOS 18 AÑOS EN EL SEMINARIO

Estudié teología, quería convertirme en pastor de una iglesia. Fue algo en mi camino y fue necesario porque por eso encontré la música [en el coro del seminario]. Llámalo una señal de Dios o del universo, fue una señal de: "¡Ah!, esto es lo que me hace feliz, esto es lo que quiero".

DEL SEMINARIO A LAS VEGAS

Dejé el seminario y me mudé de vuelta a Las Vegas [en el 2005] con mi padre. Un amigo me dijo: "Oye, sé que te estás metiendo en esto de la cantada; el [hotel] Venetian está contratando, creo que serías un gran gondolero [allí], ¿por qué no audicionas?". Todo empezó allí. Teníamos que cantar en italiano, cosas cercanas a la ópera. Me encantaba.

CUANDO CONOCIÓ A PLÁCIDO DOMINGO

Audicioné para [su programa de jóvenes artistas en la Ópera de Los Ángeles en el 2012] y en un punto de la audición Plácido me escuchó. Tras bambalinas, un mes después, durante uno de sus shows [me dijo:] "Eh, tú eres ese tipo, Joshua Guerrero, nos encantó tu audición, ¿quieres ser parte del programa?". Y yo: "¿Quéeeee?". Fue tan inesperado. Que Domingo me diera la noticia fue absolutamente asombroso.

SU PREPARACIÓN

Me aprendo la música... ensayo... pero para mí ahora gran parte del trabajo está en mi preparación matutina, centrando mi mente, porque si no he invertido tiempo rezando, meditando, leyendo, escribiendo en mi diario... tengo que hacer esas cosas para no sabotearme [*se ríe*].

LA MÚSICA QUE LE GUSTA

Mi gusto es muy ecléctico. Ayer empecé con los Eagles, seguí con los Beatles, John Mayer, después Los Panchos —los boleros— Kanye West, John Legend, Boyz II Men y terminé escuchando a Vivaldi. Es una locura.

–MARÍA MORALES

DE IZQ. A DER.: GABRIEL GASTELUM; HIROYUKI ITO/GETTY IMAGES

El nuevo

CAMRY

CHIC

TOYOTA | *Vayamos Juntos*

toyota.com/espanol

Se muestran prototipos con opciones. Los modelos de producción variarán. ©2017 Toyota Motor Sales, U.S.A., Inc.

A la ganadora del Oscar, Tony, Emmy y Grammy —los cuatro principales premios estadounidenses del mundo del entretenimiento— le sobran razones para celebrar y sonreírle a la vida.

Rita Moreno SE ROBA EL SHOW

LA ACTRIZ, BAILARINA Y CANTANTE PUERTORRIQUEÑA CELEBRA UN NUEVO AÑO DE VIDA Y CARRERA CON LA AYUDA DE AMIGOS Y EXITOSOS PROYECTOS

Por **MARÍA MORALES**

Cuando Rita Moreno celebró sus 86 abriles en California el 11 de diciembre, lo hizo rodeada de familiares y amigos en una fiesta con temática española que no vio su fin hasta las 4 a. m. Entre los últimos invitados de la actriz, bailarina y cantante puertorriqueña en irse con el despuntar del alba estaban sus compañeros en la aplaudida serie *One Day at a Time* (Netflix), que estrenó su segunda temporada a finales de enero. En la misma, Moreno encarna a Lydia, una abuela cubana que ayuda a su recientemente separada hija –una exsoldado interpretada por Justina Machado– a criar a sus nietos. ¡Ah!, y de paso se roba el show.

¿Qué es lo que más te satisface de tu rol en la serie *One Day at a Time*? Uno de los mejores momentos de mi vida es ahora mismo cuando estoy haciendo esta increíble serie. Me enorgullece ser parte de ella.

¿Tiene Rita alguna similitud con la abuela Lydia? No me da pena que hayan tantas similitudes con respecto a su entusiasmo y mi entusiasmo por la vida. Me enorgullece decir que no me parezco a Lydia, pero me encanta darle vida a esa vanidad que tiene. Ese es el sueño de una actriz: interpretar a un personaje que sobrepasa la realidad.

En estos tiempos de confusión para los inmigrantes hispanos en Estados Unidos, ¿qué les dirías? Mi mensaje a los inmigrantes es que se agarren fuertemente y se aferren a sus visiones y sueños. El gobernador [Ricardo] Rosselló de Puerto Rico tiene planes serios para unir a los puertorriqueños en Estados Unidos y ayudarlos a entender por qué es necesario unirse y votar demócrata la próxima vez. ¡Bravo!

Además de *One Day*... ¿en qué otros proyectos estás involucrada? En estos momentos estoy trabajando en un documental sobre mi vida y la posibilidad de llevar mi show de cabaret a otras ciudades alrededor del país. Pero hablando en serio, estoy en una serie de televisión en una de las cadenas más grandes –¡eso ya es suficiente para una mujer de 86 años! ⬢

–**CAROLE JOSEPH** *en Nueva York*

MORENO: MAARTEN DE BOER/CONTOUR BY GETTY IMAGES; OTRA FOTO: ADAM ROSE/NETFLIX

¿A CUÁL QUIERES ENTRAR?
TÚ DECIDES.

Participa en la conversación

AARP Juntos es posible™

#cincuentañeros

AN ORIGINAL SERIES

NEW EPISODES
NOW STREAMING | PeopleTV

Every bride deserves...

The **Perfect** Fit

Download on the App Store · amazon fireTV · tv · Google Play · Roku · chromecast · XUMO · PLUTO

PONTE

Bella

SOFÍA CARSON

A flor de piel

FOTOS POR **NINO MUÑOZ**

PEINADO: CAILE NOBLE CON PRODUCTOS DE TRESEMMÉ/STARWORKS ARTISTS; MAQUILLAJE: CLAUDIA BETANCUR; MANICURISTA: DONNA D./TOM FORD BEAUTE; ESTILISTA DE UTILERÍA: CHRISTOPHER STONE/HALLEY RESOURCES; ESTILISTA DE MODA: CONNIE BERG/KATE RYAN INC.; ASISTENTE DE LA ESTILISTA DE MODA: SOFÍA AMARAL; VESTUARIO: PRADA; ARETES: J.LUU

"Uno aprende con los años, pero desde pequeña siempre he gravitado hacia los diseños femeninos, clásicos y atemporales con un poquito de *edge*", explica Sofía Carson (en Nueva York en noviembre) sobre el estilo de moda que la caracteriza.

CON NUEVOS PROYECTOS TANTO EN LA PANTALLA GRANDE COMO EN LA MÚSICA, LA CANTANTE Y ACTRIZ DE ORIGEN COLOMBIANO SE ABRE NUEVOS CAMINOS EN EL MUNDO DEL ENTRETENIMIENTO Y SE PERFILA COMO UNA DE LAS NUEVAS *IT GIRLS* DE SU GENERACIÓN

Por **ÚRSULA CARRANZA**

Las películas de la saga *Descendants*, en las que interpretas a Evie, la hija de la Reina Malvada, han sido todo un éxito. ¿Cómo evalúas tu carrera hasta el momento? Estos años han sido hermosos. Cada día me levanto y hago lo que más amo, que es actuar y cantar. Estoy cumpliendo metas que siempre soñé. Me siento muy agradecida y muy honrada de hacer lo que amo, y no aguanto [las ganas] por lo que aún está por venir.

¿Qué podemos esperar de tu primer álbum? Estoy en el estudio ahora mismo escribiendo mi EP de debut, trabajando con productores, escritores increíbles. Para mí, escribir música es un proceso del que me enamoré a los 10 años. Lo más importante es ser honesta con mi música porque escribir una canción es regalar una parte de tu corazón al mundo y quiero que cada una de las canciones que saco sea fiel a lo que soy. A mí me gusta contar historias, quizás algo que no sabías de mí, una ruptura amorosa. Al ser bicultural, quiero que mi álbum suene global e internacional.

¿De dónde dirías que te viene esa vena musical? No recuerdo un momento en mi vida en el que no estuviera completamente enamorada de la música. Creo que es gracias a mis padres, a mi familia que es muy musical, siempre hacemos todo con música. Del lado de mi abuela, su hermana fue cantante de ópera en Washington y la prima de mi mamá es pianista y toca jazz, así que creo que lo llevamos en la sangre.

Hasta ahora se te ha conocido como una estrella de Disney, pero tus próximos proyectos en el cine marcan un rumbo muy diferente. Háblanos de ellos. Sí, es el siguiente paso, continuar trabajando en películas y trabajar en una cinta independiente es de lo más

VESTUARIO: ALEJANDRA ALONSO ROJAS; ZAPATOS: STUART WEITZMAN; ARETES: LADY GREY

VESTIDO: ATTICO, ARETES: J.LUU; ARETES TIPO EAR CUFF: MADYHA FAROOQUI

“Amo la piel natural y luminosa”, afirma la joven de 24 años sobre este look, en el que la piel es la protagonista. Para lograrlo, la maquilladora Claudia Betancur mezcló una base líquida con un producto luminoso y completó con sombras metálicas, que también aplicó en los pómulos y la nariz.

emocionante para mí. Estaré trabajando con dos directores que admiro mucho en dos papeles que son completamente diferentes, pero que son fieles a quien soy. Son dos personajes de mujeres fuertes y eso es muy importante para mí porque, desde muy joven, yo tomé la decisión de que todo lo que haría serviría para darles un buen ejemplo a las jóvenes, darles poder y nunca degradarlas. Desde el comienzo, hasta con Evie, fue importante mostrar una imagen de niñas fuertes y empoderadas.

¿Qué de tu crianza crees que hizo que te mantuvieras en el camino correcto? La bendición más grande en mi vida es mi familia, mi mamá, mi papá, mi hermana, que son mis *rocks* y me hacen acordar que cada día es una bendición y que debes estar agradecida por cada segundo porque solo tienes una vida por vivir.

¿Cómo ha influido en tu trabajo ser completamente bilingüe? Ha sido un *plus* impresionante. Cuando Disney me contrató para interpretar a Evie, les pareció espectacular que pudiera hablar en español, que [sea] completamente bicultural y me han llevado por el mundo entero haciendo prensa sola porque puedo conectar con los fans en español, en inglés y francés. Así que para mí ser hispana ha sido un *plus* importante en mi carrera, un honor y un orgullo.

Entrando al tema de belleza, ¿cómo te cuidas? Me cuido la piel muchísimo. Me cuido mucho del sol, uso bloqueador 100. Me exfolio cuatro veces a la semana, me hidrato y en mis días *off* no uso casi maquillaje. Todas mis cremas son Obagi, el exfoliante, el hidratante. Nunca me he teñido el pelo. Lo mantengo en capas largas, con mi look conocido, que es la raya al lado elegante y minimalista. Uso las mascarillas de la línea Nutritive de Kérastase.

A tu corta edad ya tienes un estilo de moda que es muy sofisticado... Cuando voy a hacer prensa [como] actriz, voy más clásica, *timeless*, más femenina y cuando voy como cantante me aseguro de añadirle un poco de *edge*, como Gwen Stefani, que siempre luce clásica, pero con un toque *rock and roll*. Siempre me han gustado Audrey Hepburn, Grace Kelly, Angelina Jolie.

¿Cuáles son tus diseñadores favoritos? Giambattista Valli es la personificación de la feminidad, etéreo, pero fresco y contemporáneo. A David Koma lo usé mucho. Sus líneas son muy favorecedoras, cool y *edgy*. Lo que está haciendo Alessandro Michele en Gucci es de otro universo porque es la combinación perfecta de

VESTIDO: CAMILLA AND MARC

"Estoy experimentando un poco más con las sombras. Las de tonos fuertes están de moda", dice la estrella sobre este moderno look *smoky* que Betancur creó con unas sombras color ladrillo, tanto en los párpados como debajo de los ojos.

ARETES: J.LUU

"Uno aprende muchísimo de verse en cámara y lo que he aprendido es que menos es más", observa Carson. "Y que no hay nada como una sonrisa".

alta moda femenina y editorial con *couture*. También amo al [fallecido] diseñador Azeddine Alaïa. Cuando estuve en París por la Semana de la Moda, me invitó a su atelier y me vistió para un show. Fue un momento inolvidable. La estructura [de la ropa] de Alaïa es muy especial.

¿Cuál es tu prenda favorita en estos momentos? Me encanta el *denim* y estoy obsesionada con los *ear cuffs*. Me gusta Jennifer Fisher porque hacen cosas muy cool y modernas. Mi look del momento serían unos jeans estilo *boyfriend*, unos botines suaves, una camiseta y una chaqueta. Eso es lo que me pondría en un día libre.

Tienes más de ocho millones de seguidores en Instagram. ¿Qué opinas de la presión que las chicas jóvenes sienten a veces por lucir de una manera determinada? Creo que uno lucha contra eso desde que somos niñas porque hay una presión de ser más lindas, más flacas, más perfectas, pero yo creo que lo más importante es saber que la belleza de verdad viene de adentro, de corazones bellos que no juzgan, que solo aman y que el resto, con el tiempo se desvanecerá.

¿Cómo te ves de aquí a diez años? Cher siempre ha sido mi ídolo más grande y su carrera es la que me gustaría [emular] porque fue capaz de hacer tanto cine como música y es ahí donde me veo yo... haciendo tours mundiales, películas, colaborando con marcas, teniendo mi propia línea.

– *Maquillaje:* **CLAUDIA BETANCUR**
– *Cabello:* **CAILE NOBLE**
– *Coordinadora de moda:* **CONNIE BERG**

Mis FAVORITOS

"Es ligero y te da una luminosidad bellísima". Pure Radiant Tinted Moisturizer Broad Spectrum SPF 30, de Nars. $45. narscosmetics.com

"Me lo regaló Raúl de Molina cuando cumplí 18 años. Lo uso todos los días". Do Son Eau de Parfum, de Diptyque. $155. diptyqueparis.com

"Uso bastante maquillaje en el trabajo". Limpiador facial Mia 2, de Clarisonic. $169. clarisonic.com

"Me encantan las mascarillas para la cara cuando viajo en un avión". Avocado Face Mask, de Sephora Collection. $6. sephora.com

"¡Es mi rojo favorito en el mundo! Le va bien a mi tono de piel". Labial Retro Matte Lipstick, en Ruby Woo, de M.A.C. $17.50. maccosmetics.com

ARRIBA: VESTIDO: THEORY; ABAJO: CORTESÍA DE LAS MARCAS

COMO MADRE SIEMPRE ESPERO LO INESPERADO.

PERO NO ESPERABA DISCRIMINACIÓN DE VIVIENDA PORQUE TENGO UNA HIJA.

Un propietario dijo que solo podría vivir en la planta baja, otro dijo que mi hija no podía jugar afuera y un tercero me dijo que el alquiler sería más alto. Luego supe que la discriminación debido a situación familiar es ilegal, así que presenté un reclamo ante HUD.

Obtén más información en
hud.gov/fairhousing
o llama al **1-800-669-9777**

US DEPARTMENT OF HOUSING AND URBAN DEVELOPMENT

EQUAL HOUSING OPPORTUNITY

NFHA National Fair Housing Alliance

LA IGUALDAD DE VIVIENDA ES TU DERECHO. ÚSALO.

Un mensaje de servicio público del Departamento de Vivienda y Desarrollo Urbano de los Estados Unidos en asociación con la Alianza Nacional de Equidad de Vivienda. La Ley Federal de Equidad de Vivienda prohíbe la discriminación por motivos de raza, color, religión, nacionalidad, sexo, situación familiar o discapacidad. Para más información, visita www.hud.gov/fairhousing.

Anuncio

¿Sabías?

People EN ESPAÑOL

¡TU LUGAR DE INFORMACIÓN FAVORITO!

UN DÍA DE INSPIRACIÓN
17 de marzo at the Graham Center Florida International University

¡Acompáñanos a este evento gratis para celebrar a las Latinas más poderosas en el mundo del entretenimiento, los negocios, la tecnologia y los deportes! Aprende como avanzar tu carrera en nuestros talleres de desarrollo profesional, consulta con expertos para revitalizar tu CV, y mucho más.

Reserva tu asiento en Poderosas.
poderosas.peopleenespanol.com
#25Poderosas @peopleEnEspanol

People Descuento$oMás

¡AHORRA EN TODO LO QUE TE ENCANTA!
Disfruta descuentos en compras, restaurantes y entretenimiento, 20% de descuento en tarjetas de regalo, reembolso mensual de $10 de tus compras diarias, y más. Únete ahora en **PeopleEnEspanolClub.com**.

PeopleCHICA

INTRODUCING PEOPLE CHICA!
Our new platform for the Millennial Latino voice. Visit **People.com/Chica** for more.

“My mom always used to say, ‘*Inspire a generation.*’”

—Gabby Douglas, *Olympic champion gymnast*

Inspiring interviews with and photographs of groundbreaking women

The companion book to the extraordinary TIME.com project includes profiles of more than 40 women who have challenged convention and are setting a new course for the world.

AVAILABLE WHEREVER BOOKS ARE SOLD AND FROM TIME.SHOP.COM

To explore the full series, visit TIME.com/Firsts

LIBERTY STREET

© 2018 Time Inc. Books. TIME is a registered trademark of Time Inc., registered in the U.S. and other countries

LOS 50 *Mejores*

LOS NUEVOS, LOS CLÁSICOS, LOS *BEST SELLERS*, LOS MÁS INNOVADORES, LOS QUE FUNCIONAN. PROBADOS Y APROBADOS POR LAS PIELES Y LOS CABELLOS MÁS EXIGENTES, REVELAMOS LOS 50 PRODUCTOS DE BELLEZA QUE NOS HAN CONVENCIDO ESTE AÑO.

Por **ÚRSULA CARRANZA** *e* **IRENE SAN SEGUNDO**

ESTILISTA: CHANEL KENNEBREW

FOTOS POR **DYAD PHOTOGRAPHY**

TU NUEVA INNOVACIÓN DE BELLEZA

Descubre los últimos productos que necesitas para actualizar tu rutina en Walgreens, tu lugar favorito para comprar productos de belleza.

IMPRESCINDIBLE PARA TU PELO
Para mejorar, mantener e hidratar tus rizos usa **OGX® Locking + Coconut Curls Decadent Creamy Mousse.**

SOLUCIÓN INNOVADORA PARA TU PIEL
Suaviza y refresca tu cutis con **Soap & Glory The Fab Pore™**, la mascarilla que limpia tus poros.

PESTAÑAS RENOVADAS
Con su aplicador único, **COVERGIRL Peacock Flare Mascara** atrapa cada pestaña para lograr su máxima extensión y definición.

Walgreens

Conoce nuestros NUEVOS productos de belleza en nuestras tiendas y en **Walgreens.com/Beauty**

NUEVA

BELLEZA

los básicos que debes tener

Sé la primera en descubrir NUEVA BELLEZA

En Walgreens, siempre encontrarás productos y marcas a la moda para renovar tu rutina. Prueba los últimos productos de belleza en nuestra tienda y en **walgreens.com/beauty**

Walgreens

INVASIÓN *Indie*

DESCUBRE LAS MARCAS INDEPENDIENTES Y DE ESPÍRITU *MILLENNIAL* QUE TRIUNFAN EN LAS REDES

1 / DIRECTO DE LA GRANJA
Este bálsamo 100 por ciento natural está hecho a base de lanolina pura, ideal para hidratar los labios y las pieles más secas, incluso en zonas como los codos o talones. 101 Ointment Multi-Balm, de Lanolin Lano. $13.50. ulta.com

2 / MÁSCARA PODEROSA
Rápidamente se ha convertido en una de las mascarillas más famosas en Instagram por su alta concentración en ácidos alfa hidróxidos, que exfolian y suavizan la piel además de reducir las arrugas. T.L.C. Sukari Babyfacial, de Drunk Elephant. $80. sephora.com

3 / UNO PARA TODOS
Hazte con esta herramienta polivalente en irresistibles tonos *nude* que puedes aplicar en párpados, mejillas y labios para lograr el look natural más de moda. NUDIES All-Over Face Color, de NUDESTIX. $30. sephora.com

4 / ETERNO VERANO
El espray estrella para las que sueñan con unas ondas playeras que duren todo el año contiene sal marina del sur de California y betacarotenos. Endless Summer Spray, de Playa. $26. playa.ca

5 / COMO UNA ROSA
Controla el frizz, hidrata y repara tu cabello con este espray de aceite de rosa mosqueta con un aroma delicioso a rosas, bergamota y almizcle blanco que también puedes usar en tu piel. Rose Hair & Body Oil, de Ouai. $32. theouai.com

6 / SALVAVIDAS
¿Cita sorpresa? Con este minipack de maquillaje irás a la segura ante cualquier imprevisto. Incluye un bálsamo labial con aceite de coco, colorete, sombra, labial y hasta iluminador. ¡Y todo es orgánico! Signature Set: Mod Collection, de RMS Beauty. $44. rmsbeauty.com

7 / MELENA DE LUJO
Esta crema es el equivalente capilar a un *top coat* para las uñas. Su fórmula enriquecida con algas y aceite de amla crea una barrera protectora y garantiza un extra de brillo irresistible. Expensive, de IGK. $29. sephora.com

NUEVO

Unilever

NUEVO Dove Exfoliating Body Polish

Dale brillo a tu piel con el exfoliante que también la nutre.

Star People EN ESPAÑOL PRODUCTS

8 / **TESORO DE ISLANDIA**
Este tratamiento de dos pasos que contiene ácido ferúlico y azelaico, que actúan como antioxidantes para reparar y proteger la piel, te garantiza una piel más saludable, hidratada y juvenil. EGF + 2A Daily Treatment, de BIOEFFECT. $230. bioeffect.com

9 / **RETINOL DE AVANZADA**
Este aceite trabaja eficazmente mientras duermes para combatir la apariencia de las arrugas, calmar la rojez y minimizar las líneas finas. Luna Sleeping Night Oil, de Sunday Riley. $105. sephora.com

10 / **POTENCIA ASIÁTICA**
Además de su divertido color, esta mascarilla limpiadora contiene ácidos alfa hidróxidos, dos tipos de vitamina C y beautyberry, una fruta japonesa rica en antioxidantes que dejará tu rostro lleno de luminosidad. Violet-C Radiance Mask, de Tatcha. $68. tatcha.com

11 / **PÉPTIDO ANTIMANCHAS**
Luce un rostro radiante y juvenil con este producto que trata las manchas, regula la producción de melanina y empareja el tono de la piel. LumaPro-C Skin Brightening Pigment Corrector, de HydroPeptide. $148. hydropeptide.com

12 / **ADIÓS A LA FLACIDEZ**
Combate la pérdida de firmeza en la zona de las mejillas, la mandíbula y los pliegues nasolabiales gracias a sus poderosos ingredientes que exfolian, reafirman e hidratan a la vez. Tratamiento Perfectionist Pro Rapid Firm + Lift Treatment Acetyl Hexapeptide-8, de Estée Lauder. $75. esteelauder.com

13 / **ALIADO DIARIO**
Su ingrediente principal es la flor de pata de canguro conocida por sus propiedades regenerativas que ayudan a minimizar las arrugas. Crema reafirmante Extra-Firming Jour SPF15, de Clarins. $87. clarins.com

Ciencia PODEROSA

LO ÚLTIMO EN INGREDIENTES ANTIEDAD PARA QUE LUZCAS UNA PIEL RADIANTE Y REJUVENECIDA

Jourdan luce la nueva base de cobertura total Super Stay Full Coverage en el tono Toffee.
©2018 Maybelline LLC.

MAYBELLINE NEW YORK

MAKE IT HAPPEN™

Star People EN ESPAÑOL PRODUCTS

ODA A LO *Natural*

CON SUS EMPAQUES RECICLADOS O INGREDIENTES ORGÁNICOS, ESTOS PRODUCTOS PROMETEN PROTEGER EL MEDIO AMBIENTE ADEMÁS DE MIMAR TU PIEL

14 / ORO LÍQUIDO
Una fórmula enriquecida con aceites naturales de cártamo, aguacate, jojoba, almendra dulce y ricino que promete un cabello ultrahidratado. 5 Sens Enhancing Shampoo ($30) y Detangling Conditioner ($32), de René Furterer. renefurtererusa.com

15 / COMO LA FLOR
Al combinar la fuerza y delicadeza de la rosa, esta crema protege las pieles más sensibles de rojeces, irritación y sequedad. Rose Day Cream, de Dr. Hauschka. $45. dr.hauschka.com

16 / EL MÁS ECO
Con una mezcla de aromas tropicales y aceite de coco orgánico, sus envases están hechos de plástico reciclado y totalmente reciclable. Champú y acondicionador Coconut Oil & Ylang Ylang, de Love Beauty and Planet. $8.99, cada uno. En farmacias.

17 / COMO NUEVA
Recupera la luminosidad de una piel sana con este facial de 5 minutos a base de flor de loto y algas marinas. Lotus Youth Preserve Rescue Mask, de Fresh. $62. fresh.com

18 / BAÑO DE BRILLO
La manteca de karité orgánica y el aceite de argán natural de su fórmula ofrecen una barrera de protección y dosis de brillo a los cabellos más secos y castigados. Raw Shea Butter Deep Treatment Masque, de SheaMoisture. $12.99. target.com

19 / ESENCIA FLORAL
El *best seller* de una de las pioneras en el mundo de la belleza orgánica es esta deliciosa bruma hidratante a base de rosa, lavanda y ácido hialurónico. Hydrating Floral Essence, de Tata Harper. $89. tataharperskincare.com

Herieth luce el nuevo Super Stay Matte Ink™ Un-Nude en el tono Seductress.
©2018 Maybelline LLC.

MAYBELLINE®
MAKE IT HAPPEN™ NEW YORK

LOS MÁS *Inteligentes*

ESTOS FORMATOS REINVENTADOS Y SUPERPRÁCTICOS FACILITAN LA RUTINA DE BELLEZA DE LAS MÁS OCUPADAS

20 / CON LUZ PROPIA
Rica en acacia australiana y ácido hialurónico, esta mascarilla ilumina, aclara y calma tu piel en los diez minutos que la debes dejar actuar. Swiss Cellular White Intensive Illuminating Mask, de La Prairie. $225 (por la caja de 6). laprairie.com

21 / DETÉN EL TIEMPO
Las bajas temperaturas potencian las propiedades de este suero antiedad formulado con colágeno y elastina hidrolizados que se guarda en el congelador. Les Sorbet, de Votre Vu. $140. votrevu.com

22 / BASE AÉREA
La has visto en líquido, en polvo y en barra, pero lo último en materia de bases es el espray, ideal para cubrir cada milímetro de tu rostro. Diorskin Airflash Spray Foundation, de Dior. $62. dior.com

23 / ACABADO PRO
Consigue unos labios *artsy* y dignos de pasarela con este dúo que incluye un color base y una innovadora sombra para labios. Python Metallic Lip Kit, de Maybelline New York. $9.99. maybelline.com

24 / GOTAS DE LUZ
Si no quieres pasarte con el iluminador, aplica la dosis justa de brillo con las nuevas gotas True Match Lumi Glow Amour, de L'Oréal Paris. $14.99. lorealparisusa.com

25 / LACA *REVAMPED*
Dile adiós al viejo formato de laca extragrande que tenía tu abuela. Con un novedoso formato ergonómico, la nueva línea de lacas de TRESemmé tiene la mitad de gas, ocupa menos espacio y ofrece la misma fijación. Compressed Micro-Mist Hair Spray. $4.99. En farmacias.

26 / CARAS NUEVAS
Este cosmético en barra no es lo que crees, esconde una limpiadora facial que se hace espuma al contacto con el agua. Matcha Green Tea & Ginger Cleansing Stick, de St. Ives. $7.99. En farmacias.

BEAUTY Victim

SI TE CONSIDERAS UNA EXPERTA EN MAQUILLAJE, AMARÁS ESTE *DREAM TEAM* DEL COLOR QUE NO PUEDE FALTAR EN TU NECESER

27 / COLOR SHOCK
¡No es una pluma! Es un labial con efecto vinilo que mantiene los labios brillantes durante horas y horas. Patent Finish Lip Color, de Tom Ford. $54. tomford.com

28 / ILUMINADOR ESTRELLA
Si quieres acaparar todas las miradas, destaca tus pómulos y puntos de luz con este *best seller* con brillo de alto voltaje. Shimmering Skin Perfector Pressed Highlighter, de Becca. $38. ulta.com

29 / POLVOS PARA TODO
Disimulan las imperfecciones y dejan un acabado semimate ideal para selfies. Estos polvos sueltos nunca faltan en el kit de un buen maquillador. Ultra HD Microfinishing Loose Powder, de Make Up For Ever. $36. sephora.com

30 / 24 HORAS NONSTOP
El corrector favorito de las *millennials* cubre totalmente, corrige, ilumina y aguanta todo el día sin marcar pliegues. Shape Tape Contour Concealer, de Tarte. $27. sephora.com

31 / PRIMERA BASE
El *glow* natural de una piel saludable es el efecto más buscado. Consíguelo con esta nueva base, que no solo aporta color, sino que mejora la textura de tu piel gracias a su fórmula enriquecida con extractos de frutas. Natural Radiant Longwear Foundation, de Nars. $49. narscosmetics.com

32 / A PRUEBA DE BESOS
Color intenso, textura líquida y acabado mate en este novedoso híbrido entre el *gloss* y la laca de labios en 29 tonos irresistibles. L'Absolu Gloss, en acabado Velvet Matte, de Lancôme. $25. lancome-usa.com

33 / ADIÓS IMPERFECCIONES
Este producto todoterreno es hidratante, cubre manchas y arrugas, y protege del sol con SPF 50+. Bye Bye Foundation Full Coverage Moisturizer SPF 50+, de IT Cosmetics. $39.50. sephora.com

34 / REINA DE LA FIESTA
Pasa del look de oficina al *afterwork* en un solo gesto con este nuevo rímel que separa, alarga y da volumen extra a tus pestañas. Peacock Flare Mascara, de CoverGirl. $7.99. covergirl.com

35 / NOCHE ESTRELLADA
Toda una sensación en Instagram, esta paleta reúne 18 tonos superpigmentados y brillantes inspirados en el anochecer en el desierto. Desert Dusk Eyeshadow Palette, de Huda Beauty. $65. shophudabeauty.com

Star People EN ESPAÑOL PRODUCTS

NUEVAS Texturas

EXFOLIANTE EN POLVO, ACONDICIONADOR EN ESPUMA... DÉJATE SORPRENDER POR ESTOS PRODUCTOS INNOVADORES QUE PROMETEN RESULTADOS Y, OJO, NO SON LO QUE PARECEN

36 / NUBE DE HIDRATACIÓN
Si tienes el pelo fino, aprovecha la última tecnología en espuma de esta marca, que logra la misma hidratación sin el peso de un acondicionador normal. Pro-V Daily Moisture Renewal Foam Conditioner, de Pantene. $5.99. En farmacias.

37 / VITAMINA EXPRÉS
La vitamina C es el ingrediente estrella en materia antiedad y ahora puedes llevarla contigo a todas partes con estos papelitos que ayudan a recuperar la luminosidad y prevenir las arrugas. TimeWise Vitamin C Activating Squares, de Mary Kay. $24 (por una caja de doce). marykay.com

38 / PIEL RADIANTE
Brilla de pies a cabeza gracias a la fórmula con minerales que reflejan la luz de esta crema corporal enriquecida con soya. Positively Radiant Body Lotion, de Aveeno. $7.99. En farmacias.

39 / TRÈS CLEAN
El agua micelar ya se ha convertido en la limpiadora imprescindible en cualquier cuarto de baño. Su última versión llega en forma de gel que se hace espuma al contacto con el agua. Micellar Foaming Cleanser All-in-1, de Garnier. $8.99. En farmacias.

40 / LIMPIEZA DOS EN UNO
Formulada con ácido salicílico, esta limpiadora que también se puede usar como mascarilla es ideal para pieles con acné. Deep Clean Purifying Clay Cleanser/Mask, de Neutrogena. $5.94. En farmacias.

41 / POLVOS MÁGICOS
El *best seller* de esta firma de cosmética coreana es una limpiadora en polvo que se convierte en espuma al contacto con el agua y garantiza una exfoliación y limpieza más suaves. Daily ExfoliPowder, de Amarte. $37. amarteskincare.com

42 / CENTRIFUGADO
La innovadora textura ligera de este producto se transforma de crema a líquido al tocar la piel, absorbiéndose más rápido y sin dejar brillo ni sensación de humedad. Luminous Whip, de Olay. $28.99. En farmacias.

43 / EL MÁS DULCE
Lo último en exfoliantes es una fórmula con granos superfinos y una textura tan suave que parece más una crema hidratante que un exfoliante. Exfoliating Body Polish, de Dove. $5.97. En farmacias.

HÉROES DEL *Backstage*

SON LOS *MUST-HAVES* DE LOS EXPERTOS MÁS CONOCIDOS DE LA INDUSTRIA POR SU GRAN RENDIMIENTO A LO LARGO DE LOS AÑOS

44 / LIMPIEZA EN SECO
Ideal para melenas oscuras, esta nueva versión del popular champú seco es rica en ortiga y tiene pigmentos minerales que le dan un tono *beige*. Dry Shampoo with Nettle, de Klorane. $20. Disponible en marzo en ulta.com.

45 / ACABADO SEDOSO
Lleva más de quince años en el mercado y sigue siendo igual de popular que cuando se lanzó. Esto, gracias a su fórmula, que da un envidiable acabado luminoso y natural. Base Luminous Silk Foundation, de Giorgio Armani. $64. giorgioarmanibeauty-usa.com

46 / TEXTURIZANTE GANADOR
Sigue acumulando galardones gracias a su fórmula revolucionaria, que le da al cabello un acabado de pasarela y un volumen sin igual. Dry Texturizing Spray, de Oribe. $42. oribe.com

47 / LA PRIMERA EN SU TIPO
Pionera de las aguas micelares, esta solución para piel sensible se deshace del maquillaje, calma la piel y la refresca. Sensibio H2O Make-Up Removing Micelle Solution, de Bioderma. $6.90. rickysnyc.com

48 / TRES EN UNO
Un producto que no falta en las sesiones de fotos y los sets de televisión y se destaca por ser *primer*, hidratante y desmaquillante a la vez. Lait-Crème Concentré, de Embryolisse. $28. embryolisseusa.com

49 / HERRAMIENTA MÁGICA
Delinea y rellena impecablemente las cejas, tiene vitamina E y viene en diez favorecedores tonos. Brow Wiz, de Anastasia Beverly Hills. $21. anastasiabeverlyhills.com

50 / LOS INFALTABLES
Todas hemos tenido en algún momento de nuestras vidas un tono favorito de este icónico labial, que pese a ser mate se siente cremoso. Matte Lipstick, en Diva, Velvet Teddy y Heroine, de M.A.C. $17.50. maccosmetics.com

ADVERTISEMENT

RISE AND (REALLY) SHINE.

REAL SLEEP™

by REAL SIMPLE™

20% OFF
WITH CODE
DREAM
VALID 2.15.18–
3.31.18

EDITORS' PICK. THE BEST MATTRESS IN THE USA.

Designed with your ultimate sleep experience in mind, Real Simple helps you get all the zzzs you need with REAL SLEEP™– our new 5-Star Rated memory foam mattress. Our mattress provides lasting temperature control to keep you cool all night. Order online now and sleep easy with a free 100 nights trial.

LEARN MORE AT REALSLEEP.COM

100-NIGHT FREE TRIAL

FAST SHIPPING

FREE SHIPPING & FREE RETURNS

10! 10-YEAR WARRANTY

$ MONEY-BACK GUARANTEE

EARTH-FRIENDLY

MADE IN THE USA

#BeautyCloset

GLITTER *diva*

EL MAQUILLAJE CON ESCARCHA YA NO ES SOLO PARA LUCIR DURANTE LAS FIESTAS, EN LOS ESCENARIOS O LAS PASARELAS. AHORA PUEDE FORMAR PARTE DE TU LOOK DIARIO GRACIAS A ESTAS BRILLANTES PROPUESTAS

ÚRSULA CARRANZA
Directora de moda+belleza

MARC JACOBS

Paleta de sombras The Star Lit Glitter Palette, de Make Up For Ever. $45. makeupforever.com

Paleta de sombras Soft Glam, de Anastasia Beverly Hills. $42. anastasiabeverlyhills.com

TOM FORD

Compacto de sombras Collector Edition Couture Palette, de YSL. $28. yslbeautyus.com

Cher impuso los brillos y las lentejuelas en los años setenta, lo que ayudó a convertirla en un ícono de la moda.

Sombras líquidas Glitter and Glow, en Wanderlust y Gypsy, de Stila. $24. stilacosmetics.com

TOPSHOP UNIQUE

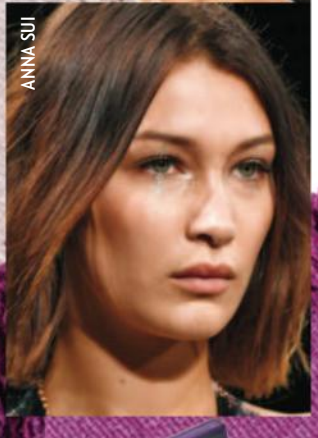

ANNA SUI

MI PRIMER ENCUENTRO con la escarcha no fue precisamente en un tocador de belleza, sino en la típica clase de arte del colegio. Nada era más divertido que usarla para decorar y darle vida a cualquier proyecto escolar. Esta primavera, la purpurina llega para hacer justo lo mismo con tu mirada: iluminarla de las formas más originales y creativas para convertirla en el punto focal de tu look. ¿Te parece demasiado atrevido? Póntela en muy poca cantidad, como delineador o solo en los lagrimales para darles un toque de luz, pero no dejes de experimentar y dejar volar tu imaginación tal y como solíamos hacer cuando eramos niños.

Paleta de sombras Distortion, de Urban Decay. $49. urbandecay.com

SÍGUEME / twitter.com/@ursulamoda / instagram.com/@ursulamoda / pinterest.com/ucarranz

CARRANZA: CIRO GUTIÉRREZ; DE ARRIBA A BAJO, IZQ.: SLAVEN VLASIC/GETTY IMAGES PARA MARC JACOBS; RANDY BROOKE/GETTY IMAGES; HARRY LANGDON/GETTY IMAGES; DER.: VÍCTOR VIRGILE/GAMMA-RAPHO VÍA GETTY IMAGES (2); PRODUCTOS: CORTESÍA DE LAS MARCAS

#1 FAVORITE OF MAKEUP ARTISTS. YOURSELF INCLUDED.

One wipe removes 99% of even the most stubborn makeup. So keep those tutorials coming!

Neutrogena®
See what's possible.

neutrogena.com/wipes

©J&JCI 2018

CHICA People EN ESPAÑOL

EIZA GONZÁLEZ

After the death of her father when she was 12, Eiza González turned to the arts to cope with her grief, which unexpectedly opened a path. "[Acting] became the biggest passion of my life and the career I chose to do." First, the Mexico City native starred in local theater. Next, she snagged roles on telenovelas and is now chasing her dream in Hollywood. The 28-year-old would go on to land a role in the series *From Dusk till Dawn* and most recently, played Darling in the action film *Baby Driver*. Although she continues to build an impressive acting résumé, Eiza still faces difficulties as a Latina in La La Land. "Every day is a challenge," she says, also admitting that she gets asked if she's really Mexican or told that she's not sufficiently Latina because of her skin tone. These obstacles don't phase the go-getter, who has many more projects on the horizon. "I don't get knocked down, I get pushed forward, and I'm more motivated than ever."

–THATIANA DÍAZ

Eiza will show her darker side in the sci-fi thriller *Alita: Battle Angel*, set to release this year. "I play something very different and evil. It's really fun to play the evil character sometimes."

My Social Network

1.4M Followers
3.1M Followers
1.1M Likes

KENNETH WILLARDT/TRUNK ARCHIVE

My STYLE

When it comes to her fashion, Eiza is all about honoring where she is in life. Long gone are the days of making bad styling choices as a teenager. Now, at 28, the actress rocks a showstopping, feminine style that demands attention on any red carpet. "I like women who embrace every stage of their lives. When you feel good in your own skin, that is something that I admire."

FROM LEFT TO RIGHT: DAVID CROTTY/PATRICK MCMULLAN VIA GETTY IMAGES; VICTOR CHAVEZ/GETTY IMAGES; JB LACROIX/WIREIMAGE; KARWAI TANG/WIREIMAGE; TIM MOSENFELDER/GETTY IMAGES; NEILSON BARNARD/GETTY IMAGES

#MyLustList

FRESH-FACED
"It's great as it isn't too heavy for your pores and won't clog them. It's really refreshing and makes you feel really hydrated." Neutrogena Hydro Boost Multivitamin Booster, $18.99. At drugstores.

STANDOUT SMOOCH
"You have to know your face. I have full lips so I like to highlight that."

OH MY QUAD
"[My favorite workout] is Pilates. I just love it!"

SECRET SCENT
"My favorite fragrance is men's cologne. I never say what kind of cologne I wear as I think that your scent has to be personal."

RISE & SHINE
"This [gloss] has a tint, so they look really natural and have hyaluronic acid as well." Neutrogena Hydro Boost Hydrating Lip Shine, $9.99. At drugstores.

IN FULL BLOOM
"Peonies [are] the perfect spring flower."

FASHION INSPO
"I love Natalie [Portman] going from a young actor to now being a massive activist and a mother."

GONZÁLEZ: FROM LEFT TO RIGHT: JESSE GRANT/GETTY IMAGES; GREG DOHERTY/WIREIMAGE; PORTMAN: JON KOPALOFF/FILMMAGIC; FRAGANCE, EXERCISE EQUIPMENT AND PEONIES: GETTY IMAGES; NEUTROGENA: COURTESY OF THE BRAND (2)

GETTIN' TO KNOW...

Eiza

Hello! My name is Eiza González, or as some people call me, E Money. I'm known for being an actress and singer, but I'll bet you didn't know that my top secret talent is doing my friend's makeup.

The coolest thing about being Latina is that you are very outspoken because it can take you very far in life.

My favorite thing on Netflix right now is The Confession Tapes.

My Spotify playlists consist of different styles and ballads. Who doesn't love a great love song?

My celebrity crush is Angelina Jolie and my dream date with her is for her to tell me all her experiences in life, because her progress has been very inspiring for me. I would lose it if I met her.

Did you know that I'm a people guru? Betcha didn't! I am really good at reading people! My biggest secret to success is believing in yourself.

The one movement I can really get behind right now is girl empowerment because we have not had this happen in such a long time and we needed this. We are encouraged by society to prey on each other instead of bonding with each other and to compete when you should never compete with anyone but yourself.

My favorite lyrics to sing in the shower are Beyoncé. My biggest beauty pet peeve is lipsticks. I like a natural bold choice always for lips.

GTG! I need to go do an incredible new commercial for Neutrogena now. If there's one final piece of advice I can give you, it's to always be yourself, don't doubt yourself and love yourself at every stage good or bad. Don't give into negativity. Be proactive. Bye Chicas!

CLOCKWISE FROM TOP LEFT: ELIAS TAHAN; NEILSON BARNARD/NBCUNIVERSAL/NBCU PHOTO BANK VIA GETTY IMAGES; ROB KIM/GETTY IMAGES; KEVIN MAZUR/GETTY IMAGES FOR ANHEUSER-BUSCH; NETFLIX

THINK OF IT AS A DETOX. FOR YOUR SKIN.

Target 100% of toxins
and decongest
pores without stripping.
Want skin that's beyond
soft and glowing?
Start purifying.

Neutrogena®
See what's possible.

neutrogena.com/purify

© J&JCI 2018

ANUNCIO

People LAS 25 MUJERES MÁS PODEROSAS ¡Live!

RESERVA LA FECHA SÁBADO 17 DE MARZO MIAMI

¡GRATIS!

NO OLVIDES HACER TU RESERVACIÓN

PANELES Y TALLERES

UN DÍA DE
INSPIRACIÓN E INNOVACIÓN
CELEBRANDO EL MES DE LA MUJER

¡INSPÍRATE!
Participando en talleres acerca de finanzas, liderazgo, salud y empoderamiento

¡INFÓRMATE!
Acerca de tu carrera con consultas individuales hechas por expertos en la materia

¡CONOCE!
A las celebridades, escritores y expertos más inspiradores del momento

GRAHAM CENTER
FLORIDA INTERNATIONAL UNIVERSITY
11200 SW 8TH ST | MIAMI

Reserva ahora mismo en Poderosas.PeopleEnEspanol.com

#25Poderosas @PeopleEnEspanol

RASHEL DÍAZ
Host/MC

PROGRAMACIÓN

NICOLE MEJIA
BLOGUERA

Paneles y talleres gratuitos enfocados en el desarrollo profesional e iniciativa empresarial, obtener consejos sobre la moda en el lugar de trabajo y estrategias sobre cómo liderar tu propio negocio

ESCENARIO PRINCIPAL (TODO EL CONTENIDO SERÁ EN ESPAÑOL)

PUERTAS ABREN	**10: 30 AM**	Registro
BIENVENIDA	**11:30 AM**	Rashel/Armando/Monique
SESIÓN 1	**12:00 PM**	Encuentra tu ritmo y destruye el mito de cómo balancear tu vida
SESIÓN 2	**1:00 PM**	La mujer maravilla en tus finanzas: 3 pasos para alcanzar el éxito
SESIÓN 3	**2:00 PM**	Cómo convertir tu trabajo a tiempo parcial en un negocio rentable
SESIÓN 4	**3:00 PM**	Cómo avanzar hacia el liderazgo mediante el patrocinio entre latinas
SESIÓN 5	**4:00 PM**	Chica: desarrolla tu marca y construye tu imperio

PATROCINADORES

accenture · AARP Juntos es posible · macy's · Neutrogena

SOCIOS MEDIOS

UNIVISION COMMUNICATIONS INC

ADVERTISEMENT

THE FOOD & WINE™ COLLECTION

Now Available at HSN

SHOP THE NEW COLLECTION
SEARCH FOOD & WINE AT HSN.COM

$10 OFF YOUR FIRST FOOD & WINE ORDER WITH CODE 176490

HSN It's fun here®

Coupon 176490 can be used on more than one item and can only be used once by its recipient and is valid for new HSN customers only. This coupon is valid for $10 off your HSN order of $20 or more from HSN's distributed commerce platforms, HSN TV, HSN2, HSN.COM, HSN Mobile or HSN Shop By Remote (where available). Coupon number is non-transferable. Coupons must be applied when order is placed. Excludes shipping & handling, sales tax, Todays Special, Today's Special Presale, This Day Only offers, and clearance items and can only be applied to the first shipment of Auto-Ship items. The use of this coupon may disqualify the order from inclusion in other promotional offers or discounts. Coupons cannot be applied to or combined with other coupons. Coupon is not valid for Arrow Sewing, charitable contributions, gift cards, wine and alcohol, Janome, Samsung large appliances, selected footwear, the iRobot Roomba 880, electronics and gaming. We reserve the right to cancel orders when unexpected coupon system errors occur or in the case of abuse, misuse or fraud in connection with the coupon number. Offer is valid 10/1/2017 - 3/31/2018. Coupon Expires on 3/31/2018.

¡Etc.

Con mucho amor

SABORÉALO ¿Quién dice que comer delicioso y sano es complicado? Eso lo tiene claro Laura Posada, quien ha encontrado una joya en esta receta de atún. "Es muy fácil de preparar, pero el plato tiene mucho sabor", observa la *coach* personal y oradora motivacional puertorriqueña. "Es algo diferente y [además] es superliviana y saludable". Por si fuera poco, también le encanta a su esposo, la exestrella de los Yankees de Nueva York Jorge Posada. Una buena opción para un San Valentín en casa, ¿no?

Atún sellado con pedacitos de aguacate

(*Rinde unas 4 porciones*)

INGREDIENTES

¾ taza de cilantro picado
2 chiles jalapeños sin semillas y desvenados, picados
3 cucharadas de jengibre fresco pelado y picado
2 dientes de ajo, picados
4 cucharaditas de jugo de limón verde recién exprimido
½ taza de salsa ponzu
1 cucharadita de miel
¼ taza de aceite de aguacate
4 filetes de atún de unas 6 onzas de calidad tipo sashimi
2 aguacates maduros, cortados en rodajas
Sal y pimienta negra recién molida
Semillas de sésamo, si se quiere

PREPARACIÓN

1. En un tazón, combina el cilantro, el jalapeño, el jengibre, el ajo, el jugo de limón, la salsa ponzu, la miel, la sal, la pimienta y ¾ del aceite de aguacate. Mezcla en una licuadora o procesador de alimentos.

2. Calienta una sartén grande a fuego alto por un minuto. Cubre la sartén con ¼ del aceite de aguacate y permite que se caliente de 30 a 45 segundos. Espolvorea los filetes de atún con sal. Sella el atún por un minuto por cada lado. Si quieres, agrégale las semillas de sésamo.

3. Transfiere el atún sellado a un recipiente y cúbrelo con una parte de la salsa. Vierte un poco de salsa en los platos, coloca el atún y sírvelo con las rodajas de aguacate y una rodaja de limón verde o amarillo.

POSADA: CHANCE YEH/WIREIMAGE; COOKEDPHOTOS/ISTOCKPHOTO/GETTY IMAGES

CENAR EN AMÉRICA

BRICIA LÓPEZ

Un clásico renovado

Heredera de la rica tradición gastronómica de su Oaxaca natal, la chef Bricia López recuerda con cariño cómo su madre preparaba arroz con leche. "Era un alimento básico en mi casa de pequeña", cuenta la mexicana, quien junto con sus hermanos regenta el galardonado restaurante Guelaguetza de Los Ángeles y es embajadora de la marca Tabasco. Eso sí, López le ha dado su toque particular a la receta familiar. ¡Chinchín!

Arroz con leche borracho

(*Rinde unas 2 porciones*)

INGREDIENTES

1 taza de arroz arborio
2 tazas de agua
3 tazas de leche
1 taza de leche de coco
1 rama de canela
½ cucharadita de extracto de vainilla
¼ taza de licor de chile Ancho Reyes, más un ¼ de cucharadita para rociar.
½ taza de azúcar
½ cucharadita de sal kosher
canela recién picada y virutas de chocolate para decorar

PREPARACIÓN

1. Cocina el arroz, la rama de canela y el agua en una olla mediana a fuego medio hasta que hierva. Deja que se cocine unos minutos removiendo de vez en cuando hasta que casi no quede agua; esto toma unos 5 minutos.

2. Agrega la leche, la leche de coco, la vainilla, el licor Ancho Reyes, el azúcar y la sal. Deja hervir a fuego medio y luego reduce a fuego lento, unos 20 a 30 minutos.

3. Saca del fuego y déjalo enfriar. Sirve en tazón y rocía el arroz con el resto del licor Ancho Reyes. Decora.

BRICIA LÓPEZ (2)

AVISO

La noche de juegos está servida

¿HAMBRIENTO DE MOMENTOS FELICES? CREA RECUERDOS CON LA GENTE QUE QUIERES, ALREDEDOR DE LA COMIDA QUE AMAS.

Consejo

Conecta con tu familia y una deliciosa lasaña STOUFFER'S® alrededor de la mesa con tu juego favorito.

Stouffer's®
¿De qué tienes hambre?™

Cuando comienzas con

AUTÉNTICA MOZZARELLA Y PARMESANO MADURADO

SOBRE UNA PASTA RECIÉN HECHA

obtienes

LA LASAÑA MÁS SABROSA

Stouffer's

¿De qué tienes hambre?™

Nestlé

Good Food, Good Life

All trademarks are owned by Société des Produits Nestlé S.A., Vevey, Switzerland.

DE VIAJE

¡VAMOS A LA PLAYITA!

Cuando el estruendo del Distrito Federal de México la tiene un poquito loca, Geraldine Bazán coge las maletas y junto con sus nenas –Elissa Marie, de 8 años; y Alexa Miranda, de 3– toma su auto y conduce tres horas hasta llegar al paradisiaco Acapulco, en el estado de Guerrero. "Conozco muchas playas en el mundo, pero el servicio y el encanto que tiene Acapulco es maravilloso", dice la actriz de 35 años, quien en este momento vive un turbulento proceso de divorcio del padre de sus hijas, el también actor Gabriel Soto. "El encanto que tiene Acapulco no lo tiene otro lugar".

Será por eso que ese mar azul figura en muchas de las candentes fotos tomando el sol con las que, de cuando en cuando, incendia las redes. "Prefiero estar en la playa, a mí las piscinas no me gustan mucho. El agua de mar es sana para la piel", cuenta Bazán, quien cuando no se queda en casa de su familia se hospeda en el resort Vidanta.

La mexicana también es experta en la deliciosa comida acapulqueña y cuando no se come su huachinango (pargo rojo) a las brasas, degusta un ceviche frente a la celestial vista de la costa. "La experiencia de estar en Acapulco es divina".

COMIDA PREFERIDA
Ceviche acapulqueño con pescado o camarones, y preparado con ketchup y refresco de naranja.

RESTAURANTE
Zibu, de Susana Palazuelos

ACTIVIDADES
Tirolesa, museos, conciertos, espectáculos al aire libre

LUGARES PARA VER
La Quebrada de los clavadistas, el área de resorts de Acapulco Diamante y la zona vieja de Acapulco Oro.

POSTAL DE ACAPULCO: SHUTTERSTOCK; OTRAS FOTOS: CORTESÍA DE GERALDINE BAZÁN

Simple

SENSITIVE SKIN EXPERTS

WATER BOOST™

NUEVO

BEST OF BEAUTY allure THE BEAUTY EXPERT 2017 AWARD WINNER

COMBATE las 5 señales de la PIEL DESHIDRATADA

1. Seca
2. Opaca
3. Áspera
4. Tirante
5. Líneas de deshidratación

Nuevas cremas **WATER BOOST** con infusión de **minerales** y **extracto de planta**.

PARA UNA PIEL SUAVE, FRESCA E INMEDIATAMENTE HIDRATADA.

Unilever

TU Signo

Por WALTER MERCADO

PISCIS

febrero 18 → marzo 19

Una caravana de poderosos planetas transita por tu mansión del dinero y las adquisiciones. El dinero se materializará en tus manos. No te cierres a amar por experiencias pasadas. Dile sí al amor cuando toque a tu puerta. Con Júpiter, el planeta de la buena suerte en tu signo hermano Escorpión, no habrá límites ni fronteras que te paralicen.

Tus números: 3, 9, 18, 27

ARIES

marzo 20 → abril 18

Se multiplica tu energía creativa. El 20 de marzo empezará tu nueva e inolvidable primavera. Este periodo glorioso te exige disfrutar. Ha llegado tu retorno solar y todo lo astral te apoya en lo que tu corazón anhela. En el amor estarás más serio, formal, responsable y maduro. Muchos serán los que te admiren y te deseen, pero sabrás escoger.

Tus números: 3, 6, 9, 11

TAURO

abril 19 → mayo 19

Todo lo descubres y lo sabes. Júpiter, el planeta de la buena suerte, te baña de magia y sexualidad. En marzo y todo el año estarás superbeneficiado en el amor y el romance. No perderás el tiempo junto a seres que paralizan tu ascenso a nuevas cumbres. Neptuno sigue trayendo a tu vida a seres espirituales y de mucha inspiración.

Tus números: 1, 7, 13, 18

GÉMINIS

mayo 20 → junio 20

Cuatro planetas poderosos derraman toda su energía sobre tu mansión de amistades y sueños realizados. El Sol, Mercurio y Urano serán tus aliados para lograr lo que te propongas. Todo lo que estaba estancado empezará a fluir. Aprovecha toda oportunidad de crecimiento y desarrollo en un año tan positivo y benéfico para ti.

Tus números: 5, 12, 16, 22

CÁNCER

junio 21 → julio 21

Dos lunas llenas en marzo te impactarán positivamente. La primera cae en tu palabra, que llegará al corazón de todos. La segunda luna llena será el 31 de marzo, colmándote de siquismo y espiritualidad. Serás el ángel de comprensión y amor para toda tu familia. Marzo será tu mes de felicidad, amor, salud, logros y victorias.

Tus números: 2, 14, 19, 21

LEO

julio 22 → agosto 21

Tu mundo de aventuras, viajes y nuevas conquistas sentimentales se sacude. Estarás más abierto a amar y ser amado. El amor será tu motor para crear y tu musa. Júpiter, el planeta que da nombre al 2018, te llevará a lograr sueños y vencer obstáculos. La entrada del Sol en Aries marcará el capítulo más intenso de tu vida romántica.

Tus números: 8, 14, 20, 27

VIRGO

agosto 22 → septiembre 21

Tu sola presencia atraerá a muchos, pero serás selectivo y precavido. Marte, Saturno y Plutón en Capricornio, signo hermano de Tierra, te apoyarán en asuntos financieros y profesionales. Con tu perfeccionismo, lo astral te ayudará a escalar la cumbre soñada y lograr estabilidad económica. No decidas nada importante después del 23 de marzo.

Tus números: 3, 7, 11, 18

LIBRA

septiembre 22 → octubre 22

Brillas en el arte, modificas tu dieta y harás ejercicio para estar en óptimas condiciones. La luna llena del 31 de marzo activará tu mundo de conquistas románticas. Serás más práctico al entregar tu corazón. Viste tus mejores galas para celebrar tu nueva primavera. Da tiempo y ten infinita paciencia en asuntos del corazón.

Tus números: 6, 9, 12, 15

ESCORPIÓN

octubre 23 → noviembre 20

La amorosa Venus, en el fuego de Aries desde el 7 de marzo, te hará más firme en el departamento del romance. Júpiter da nombre a este 2018 y estará beneficiándote todo el año. Todo lo que desees y te propongas conseguir será tuyo si pones voluntad, mente y corazón. Tu magia sensual se multiplica al igual que tu carisma.

Tus números: 8, 16, 23, 31

SAGITARIO

noviembre 21 → diciembre 20

Tu nueva primavera empezará el 20 de marzo. Tendrás una nueva actitud ante la vida y el amor. Entierras o vences lo que te deprimió en el 2017. La luna llena del 1ro de marzo ocurre en tu mansión de profesión y figuras autoritarias, haciéndote lucir talentos y atributos que impresionarán. Abre los ojos a engaños y manipulaciones.

Tus números: 3, 12, 13, 20

CAPRICORNIO

diciembre 21 → enero 18

Planetas trascendentales viajan a través del fogoso Aries y te envuelven en la aventura y el disfrute de la vida. Te atreves a todo y nadie te detiene. Quien te ama, te lo probará de mil maneras. Plutón, Saturno y Marte te hacen más fuerte, decidido, valiente y triunfador. La llama de la pasión arderá como nunca antes en tu corazón.

Tus números: 4, 12, 16, 22

ACUARIO

enero 19 → febrero 17

Marzo será un mes de actividad y noticias. Tendrás el poder de ganarte el apoyo y respeto de todos con tus palabras cargadas de verdad y energía positiva. Te valoran, respetan y aman. Te sentirás renacer a una nueva vida a partir del 20 de marzo. Sigue imprimiendo originalidad en todo lo que realices.

Tus números: 7, 15, 21, 24

MERCADO: RAMÓN FELICIANO; DE ARRIBA ABAJO: TROY RIZZO/WIREIMAGE; JC OLIVERA/GETTY IMAGES; GABRIEL OLSEN/GETTY IMAGES; ARAYA DÍAZ/WIREIMAGE

Colgate

Colgate Total® combate bacterias en dientes, lengua, mejillas, y encías.*

*Reduce bacterias en dientes, lengua, mejillas, y encías; ayuda a prevenir placa y gingivitis, fortalece el esmalte. No está elaborada para la prevención o tratamiento de condiciones bucales más serias.

©2018 Colgate-Palmolive Company

@LOREALHAIR

©2018 L'Oréal USA, Inc.

REINVÉNTATE. TODOS LOS DÍAS.

NUEVO

COLORISTA *Spray*

- VISIBLE EN TODOS LOS COLORES DE CABELLO. NO REQUIERE DECOLORACIÓN.
- COLORACIÓN TEMPORAL DE 1 DÍA. FÁCIL DE USAR, Y SE VA CON EL LAVADO.*

*Los resultados pueden variar según el color del cabello. Puede durar más en el cabello decolorado o dañado.

@lufyyyy con los tonos #BLUE300 + #PURPLE200 + #HOTPINK100

Worth It Rewards

Recibe ventajas exclusivas.
Suscríbete a nuestro programa de fidelidad en:
lorealparisusa.com/worthitrewards

PORQUE TÚ LO VALES.™

L'ORÉAL PARIS